View the original article

НОВИНИ | СУСПІЛЬСТВО

Окупований Крим: активіст розповів про антидроновий захист на мосту під Сімферополем

Павло Кривошеєв Крим.Реалії

27 листопада 2026, 15:08



Окупований Сімферополь, архівне фото

Мости на трасі «Таврида» на під'їздах до окупованого Сімферополя обладнали протидроновим захистом – про це проєкту Радіо Свобода Крим.Реалії розповів активіст міжнародної кампанії за деокупацію Криму #LiberateCrimea.

За інформацією активіста, наразі антидроновий захист отримали лише мости біля Сімферополя, решта мостів трасою «Таврида» не має такого захисту.

«Мости на під'їзді до Сімферополя на трасі «Таврида» з боку Білогірська обладнали протидроновим захистом – це спеціальні антидронові мережі та мішки з піском, що захищають опори мостів. Інші мости на трасі «Таврида» наразі не мають такого захисту. Очевидно, що окупаційна влада Криму розуміє, що можливості Сил оборони України щодо ураження мостів вийшли на новий рівень і становлять реальну загрозу вже не тільки для Керченського мосту, а й автодорожніх мостів на тимчасово окупованій території Автономної Республіки Крим», – прокоментував ситуацію співрозмовник журналістів, ім'я якого не розкривається з міркувань безпеки.



ДИВІТЬСЯ ТАКОЖ:

Зізнався у вбивстві 12-річної давнини, щоб піти воювати? Ось як засуджені кримчани гинуть на війні Росії проти України

У коментарі Крим.Реалії з цього питання один із кримських громадських активістів повідомив на умовах анонімності, що російська влада окупованого півострова не має можливості самостійно обладнати протидроновий захист на мостах трасою «Таврида».

«На одній із нарад Громадської палати Криму порушувалося це питання; всі розуміють його актуальність, але проблема в тому, що траса «Таврида» передана у федеральну власність, її балансоутримувачем є Федеральна казенна установа «Управління федеральних автомобільних доріг «Тамань» Федерального дорожного агентства», а ця організація не поспішає з проведенням подібних витратних робіт. Те, що у Сімферополя вони зробили захист мостів, – це заслуга кримського радміну, який наполягав на необхідності захисту мостів, насамперед кримської столиці. Подивимося, як далі розвиватимуться події», – сказав громадський діяч.

Читайте також: Після Керченського мосту. Яким буде повернення Криму

Призначений Кремлем голова окупованої частини Запорізької області Євген Балицький заявив, що українські військові нібито розбили мости на так званому «сухопутному коридорі» до окупованому Криму. Йдеться про окуповану материкову частину України, якою з Росії можна дістатися півострова.

За його словами, після руйнування автомобільної частини Керченського (Кримського) мосту транспортний потік на цьому маршруті значно збільшився, проте рух ускладнюють пошкоджені переправи та атаки безпілотників.

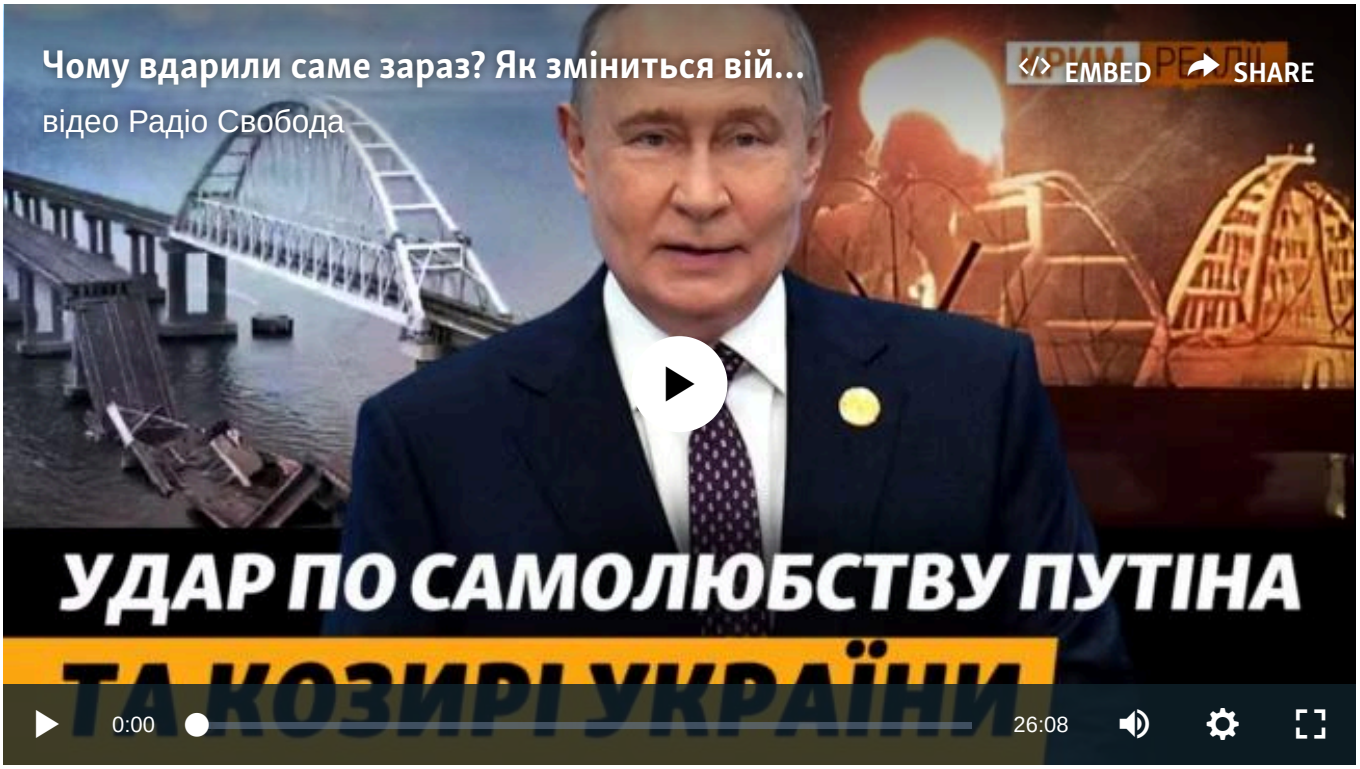

ЗАВАНТАЖИТИ

ПІДПИСУЙТЕСЯ НА TELEGRAM РАДІО СВОБОДА

Крим.Реалії

Передрук із «Крим.Реалії» / «Крым.Реалии»

Новини | Новини | Суспільство

© Радіо Свобода, 2026 | Усі права застережено.