View the original article

НОВИНИ | СУСПІЛЬСТВО

У Харкові є поранені через влучання дрона РФ у будинок. У Києві зросла кількість постраждалих

Радіо Свобода

26 листопада 2026, 06:25

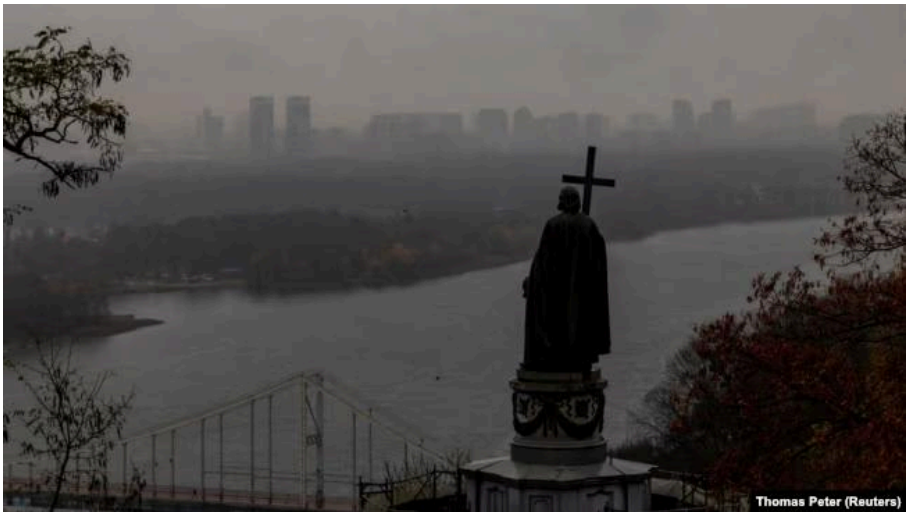

Київ після чергової російської атаки, 20 листопада 2026 року

У Києві зросла кількість поранених внаслідок нічного російського удару, повідомила міська влада на початку доби 26 листопада.

«Четверо постраждалих у Києві внаслідок атаки ворога. Двох медики госпіталізували. Наразі обидва поранених – у тяжкому стані», – заявив міський голова Віталій Кличко.

Він додав, що ще двом постраждалим надали допомогу амбулаторно.

Згодом Київська міська військова адміністрація заявила про сімох поранених у столиці.

Напередодні пізно увечері російська армія атакувала Київ балістикою. Влучання фіксували, зокрема, в Деснянському районі.

Удар по Харкову

Також вранці 26 листопада мер Харкова Ігор Терехов повідомив про влучання російського дрона в багатоповерхівку в Новобаварському районі міста. Там виникла пожежа.

Згодом ще одне влучання зафіксували в Холодногірському районі.

«У Новобаварському районі горить квартира на 15 поверсі, також є інформація про заблокованих під завалами людей. Наразі відомо про трьох постраждалих», – уточнив міський голова



ДИВІТЬСЯ ТАКОЖ:

Реактивний дрон РФ вперше вдалося збити бойовим лазером – «Флеш»

Російські військові регулярно з різних видів озброєння – ударними БпЛА, ракетами, КАБами, РСЗВ – атакують українські міста і цивільну інфраструктуру в усіх регіонах України.

Керівництво Росії заперечує, що російська армія під час повномасштабної війни завдає цілеспрямованих ударів по цивільній інфраструктурі міст і сіл України, убиваючи цивільне населення і руйнуючи лікарні, школи, дитячі садочки, об'єкти енергетики та водозабезпечення.

Українська влада і міжнародні організації кваліфікують ці удари як воєнні злочини Російської Федерації і наголошують, що вони мають цілеспрямований характер.

Обстріли систем життєзабезпечення населення і закладів охорони здоров'я з метою позбавити людей електроенергії, тепла, водопостачання, зв'язку, медичної допомоги й інших необхідних умов для життя є ознакою геноцидних дій.

Росія атакувала Димер: зруйнований під'їзд багатоповерхівки, під завалами шукають людей

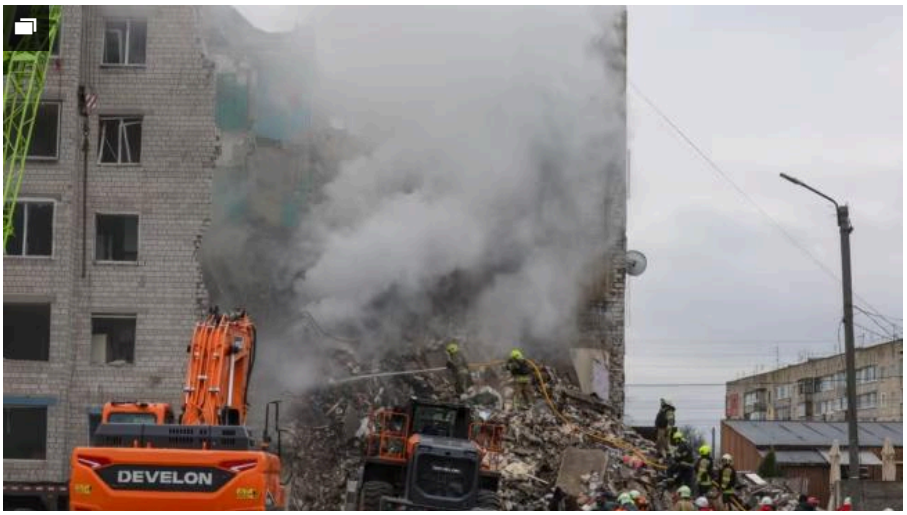

1/10 Зруйнований під'їзд п'ятиповерхівки у Димері на Київщині внаслідок російської атаки

ПІДПИСУЙТЕСЯ НА TELEGRAM РАДІО СВОБОДА

Новини | Новини | Суспільство

© Радіо Свобода, 2026 | Усі права застережено.