View the original article

НОВИНИ | ПОДІЇ

Буданов розповів, коли можуть провести наступний обмін полоненими між Україною і РФ

Ганна Первак

25 листопада 2026, 17:59



Буданов зазначив, що масштабний обмін проведуть в кілька етапів, перший етап має відбутися значно раніше Різдва

Керівник Офісу президента України Кирило Буданов припускає, що наприкінці листопада або на початку грудня 2026 року може відбутися перший етап обміну військовополоненими між Україною та Росією.

За його словами, масштабний обмін проведуть в кілька етапів.

«Тисяча по кілька сотень. Кілька етапів. Бо зробити це за один день навряд чи вийде», – сказав Буданов, якого цитують «РБК-Україна» і «Новини.LIVE».

Очільник Офісу президента зазначив, що процес уже готують та узгоджують із російською стороною. За його словами, є певні момент через те, кого хочуть чи не хочуть віддавати, але додав, що «ми це вже проходили багато років».

Буданов зазначив, що перший етап має відбутися значно раніше Різдва.

«Кінець листопада, початок грудня – це більш-менш реальні дати, коли перші військовополонені мають повернутися», – сказав він.

Читайте також: Переговори були непростими – Буданов за підсумками Абу-Дабі

11 листопада в Абу-Дабі (ОАЕ) завершилися дводенні переговори України, США та Росії. Переговори відбулися на тлі того, як Білий дім поновив зусилля з метою виходу з глухого кута у найбільшій і найкривавішій сухопутній війні в Європі з часів Другої світової війни. Тоді на переговорах в Абу-Дабі сторони змогли досягти домовленості про великий обмін полоненими.

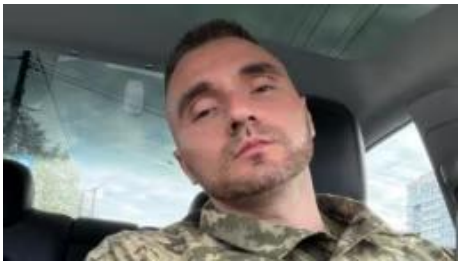

ДИВІТЬСЯ ТАКОЖ:

У полоні думка про рідних давала надію, а після обміну дізнався: дружина розлучилася і залишила без грошей

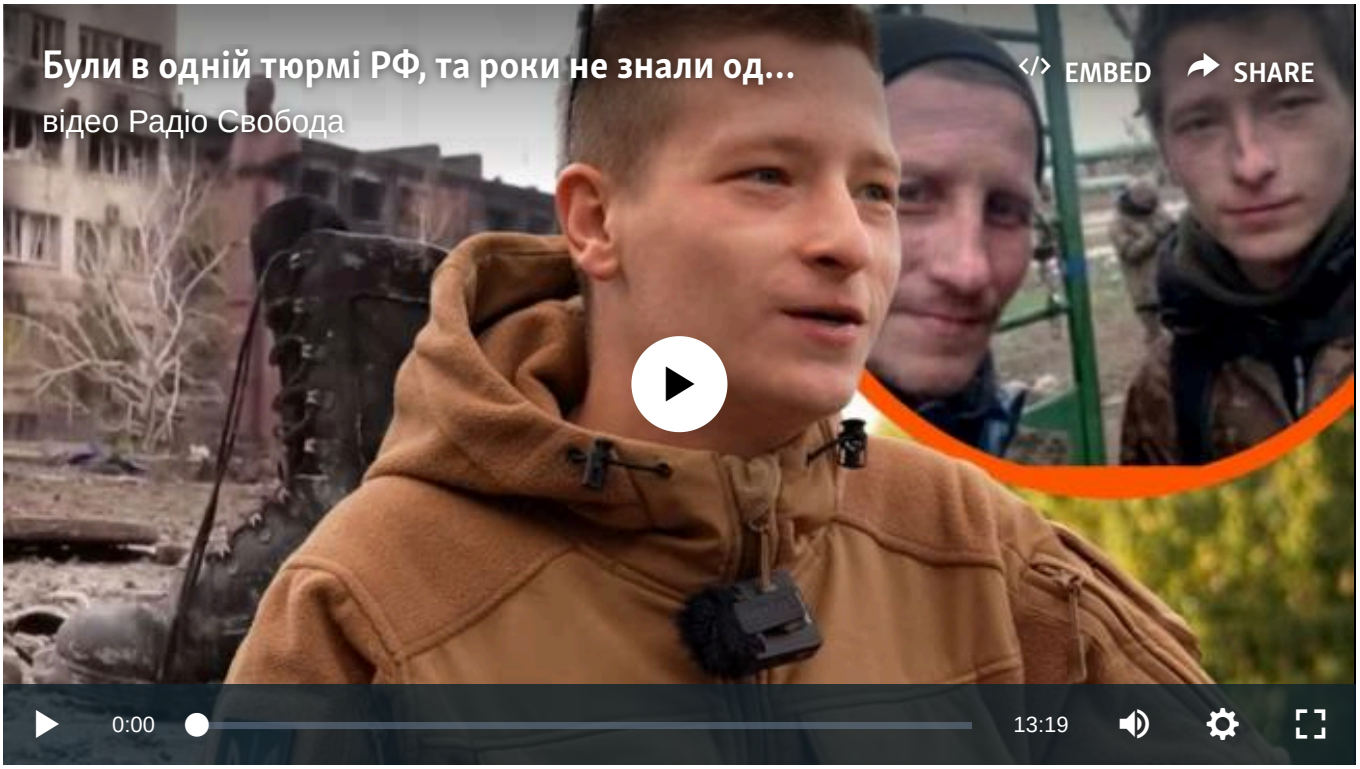

ЗАВАНТАЖИТИ

ПІДПИСУЙТЕСЯ НА TELEGRAM РАДІО СВОБОДА

Новини | Новини | Події | Новини | Суспільство | Новини | Важливі

© Радіо Свобода, 2026 | Усі права застережено.