View the original article

НОВИНИ | СУСПІЛЬСТВО

Армія РФ атакувала об’єкт енергетики в Житомирській області, на Волині та в Запоріжжі є поранені

Радіо Свобода

25 листопада 2026, 10:04



Наслідки російського удару на Волині, 25 листопада 2026 року

Росія продовжує атакувати цивільну та енергетичну інфраструктуру Житомирщини, повідомив голова області Віталій Бунечко 25 листопада.

«Під ударами ворожих безпілотників опинилися об’єкт енергетичної інфраструктури у Житомирському районі та цивільне підприємство у Коростенському районі», – заявив він.

За даними Бунечка, внаслідок удару постраждала людина. Лікарі доставили пораненого до лікарні та надають йому допомогу.

Також російські війська вночі на 25 листопада атакували Волинську область. Державна служба з надзвичайних ситуацій вранці в середу повідомила, що в Ковельському районі постраждали п’ятеро людей.



ДИВІТЬСЯ ТАКОЖ:

ОВА: російський дрон атакував маршрутний автобус на Харківщині, є загиблий і постраждалі

«Увечері внаслідок ворожого удару загорілися три вантажні та два легкові автомобілі, а також цивільна будівля. Вогнеборці ліквідували всі осередки займання», – повідомила служба.

Напередодні увечері голова Волинської області Роман Романюк повідомив про трьох людей, які зазнали осколкових поранень у Ковельській громаді. За його

даними, уламки дрона впали на територію автостоянки комплексу відпочинку. Падіння дронів фіксували ще в двох місцях, без руйнувань і постраждалих.

Також армія Росії атакувала Запоріжжя вранці 25 листопада. За даними голови області Михайла Семікіна, постраждали троє людей.

«Рух транспорту через греблю ДніпроГЕС повністю перекрито в обох напрямках. Об'їзд здійснюється через Арковий міст острова Хортиця, Вантовий міст та міст імені Преображенського», – додав він.



ДИВІТЬСЯ ТАКОЖ:
Внаслідок удару Росії на Київщині загинула людина, загорівся гіпермаркет

Російські військові регулярно з різних видів озброєння – ударними БпЛА, ракетами, КАБами, РСЗВ – атакують українські міста і цивільну інфраструктуру в усіх регіонах України.

Керівництво Росії заперечує, що російська армія під час повномасштабної війни завдає цілеспрямованих ударів по цивільній інфраструктурі міст і сіл України, убиваючи цивільне населення і руйнуючи лікарні, школи, дитячі садочки, об'єкти енергетики та водозабезпечення.

Українська влада і міжнародні організації кваліфікують ці удари як воєнні злочини Російської Федерації і наголошують, що вони мають цілеспрямований характер.

Обстріли систем життєзабезпечення населення і закладів охорони здоров'я з метою позбавити людей електроенергії, тепла, водопостачання, зв'язку, медичної допомоги й інших необхідних умов для життя є ознакою геноцидних дій.

Росія атакувала Димер: зруйнований під'їзд багатоповерхівки, під завалами шукають людей

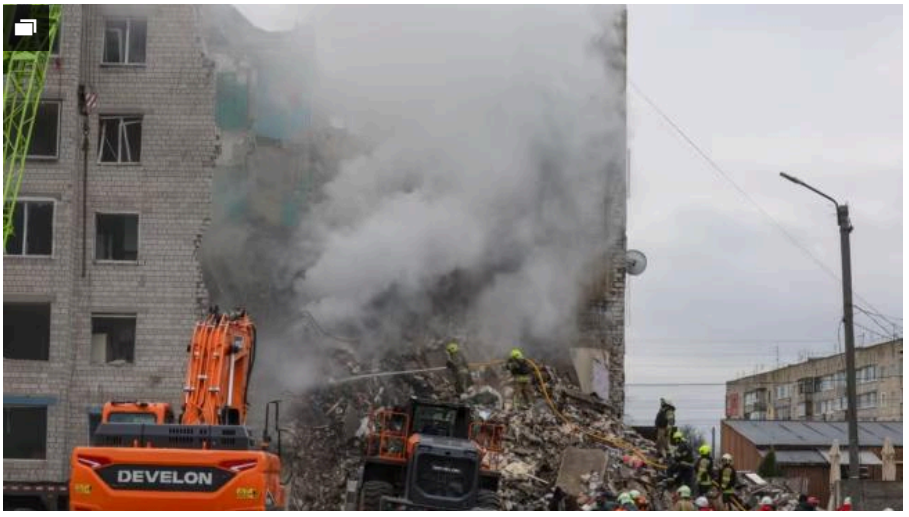

1/10 Зруйнований під'їзд п'ятиповерхівки у Димері на Київщині внаслідок російської атаки

ПІДПИСУЙТЕСЯ НА TELEGRAM РАДІО СВОБОДА

© Радіо Свобода, 2026 | Усі права застережено.