View the original article

НОВИНИ | ПОЛІТИКА

# Швеція надає Україні «зимовий пакет» допомоги на понад 50 млн мільйонів доларів

Ганна Первак

24 листопада 2026, 18:53




Запоріжжя після чергових російських атак, 24 листопада 2026 року

Швеція посилює свою підтримку, надаючи додатковий «зимовий пакет» загальною вартістю 540 млн шведських крон (майже 53 млн доларів), який включає 155 млн крон для Українського Червоного Хреста, 85 млн крон на підтримку енергетики та 300 млн крон на закупівлю обладнання. Про це повідомляє пресслужба міністерства закордонних справ країни.

«Жорстокі атаки Росії на населення та цивільну інфраструктуру України – це

свідома спроба зробити зиму нестерпною. Мільйони людей ризикують залишитися без електроенергії, опалення чи води протягом чергової воєнної зими, яка може виявитися найважчою з усіх. Саме тому ми підтримуємо енергетичний сектор і сім'ї, що живуть поблизу лінії фронту», – зазначає міністр міжнародного співробітництва заради розвитку та зовнішньої торгівлі Бенджамін Дуса.

**Читайте також:** ISW проаналізував останні погрози РФ – прагне «зробити життя в Україні нестерпним»

Шведський уряд уточнює, що 155 мільйонів крон для Українського Червоного Хреста будуть спрямовані на грошову допомогу вразливим домогосподарствам, забезпечення опаленням, надання генераторів та інші життєво важливі потреби, 85 мільйонів крон будуть реалізовані через Програму розвитку ООН (ПРООН) для фінансування обладнання та установок, що зміцнюють енергопостачання.

Також зазначається, що Шведському агентству з питань цивільних надзвичайних ситуацій (MSB) надано дозвіл на здійснення витрат у розмірі 300 мільйонів шведських крон, щоб гарантувати безперебійне постачання екстреного обладнання з Швеції в Україну протягом усієї зими – «ця підтримка зміцнює енергетичну інфраструктуру та захищає її від російських атак».

Від початку повномасштабного вторгнення Росії у 2022 році Швеція надає Україні військову, гуманітарну та економічну підтримку. З урахуванням цього нового пакета загальний обсяг підтримки України з боку стокгольма становить приблизно 159 мільярдів шведських крон, з яких трохи більше 30 мільярдів крон – це підтримка цивільних.



ДИВІТЬСЯ ТАКОЖ:

ООН: за десять місяців 2026 року в Україні загинуло більше цивільних, ніж за весь минулий рік

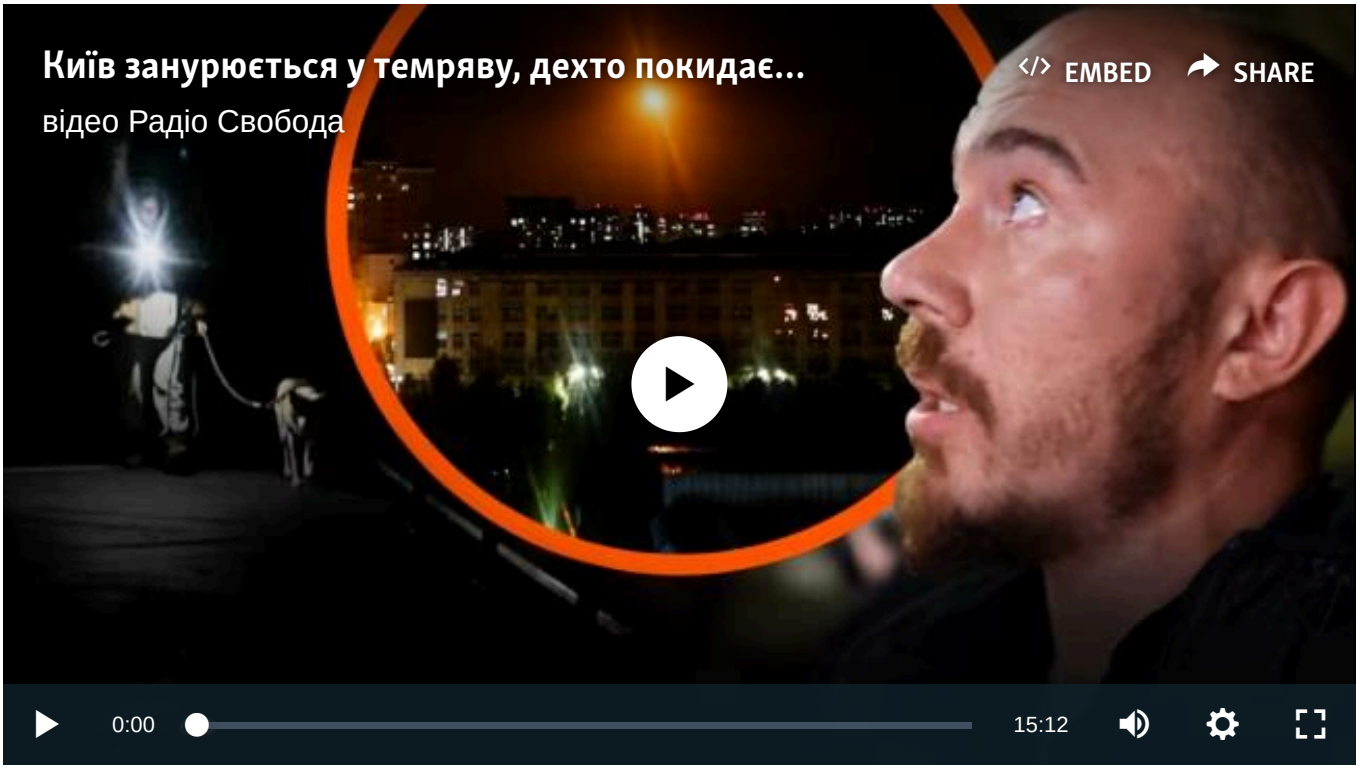


ЗАВАНТАЖИТИ

ПІДПИСУЙТЕСЯ НА TELEGRAM РАДІО СВОБОДА

Новини | Новини | Політика | Новини | Події

© Радіо Свобода, 2026 | Усі права застережено.