View the original article

НОВИНИ | ПОДІЇ

На Київщині попрощалися з матір’ю та донькою, які загинули через російський удар по Димеру

Дарина Коломієць

24 листопада 2026, 15:36



Прощання з матір’ю та донькою, які загинули 22 листопада внаслідок російського удару по Димеру. Київська область, 24 листопада 2026 року

На Київщині попрощалися з матір’ю та донькою, які загинули 22 листопада внаслідок російського удару по Димеру. Катерині Бовтуненко було 33 роки, її доньці, Кірі, у грудні мало виповнитися 12 років.

Прощання відбулося в селі Демидів, звідки родом Катерина.

На похорон зібралися кілька сотень людей з Димерської громади. Це як рідні, зокрема бабусі дівчинки, так і люди, які не знали Катерини та Кіри.





Як розповів у коментарі Радіо Свобода староста села Демидів Олександр Мельниченко, який був знайомий із родиною, Катерина після заміжжя виїхала проживати в Димер, де була квартира батьків.

«Вони лягли спати, але вже не прокинулися. Ворожий шахед влучив у їхній будинок. Близько третьої ночі їх вдалося витягти з-під завалів, але вже не живими. Багато часу пройшло. Я знав особисто і Катерину, і Кіру. Працювали разом. Катерина певний час була бухгалтером. Пам'ятаю, дуже позитивна, дуже допомагала. Була ще та сміхотушка», – пригадує Олександр.

Сусіди родини розповідають, що до останнього сподівалися, що родина вижила.

«Ми всі прокинулися від вибуху, коли вийшли, побачили, що робиться. Вже тоді були підозри, але сподівалися до останнього», – каже сусідка Олена.

Донька Олени – Тетяна, навчалася з Кірою в паралельних класах. Дівчинка розповіла, що Кіра добре навчалася, а також займалася пластичними танцями.

Поховали доньку з матір'ю на кладовищі в Демидові.

У ніч проти 22 листопада сили РФ атакували Димер на Київщині, був зруйнований під'їзд п'ятиповерхівки. Раніше було відомо про 11 загиблих внаслідок удару, ще п'ятеро людей залишалися в лікарнях. Вранці 24 листопада стало відомо, що жінка померла у лікарні.

Двох – семирічного хлопчика та 79-річну жінку вдалося врятувати. Пошуково-рятувальні роботи в Димері завершили 23 листопада.

Росія атакувала Димер: зруйнований під'їзд багатоповерхівки, під завалами шукають людей

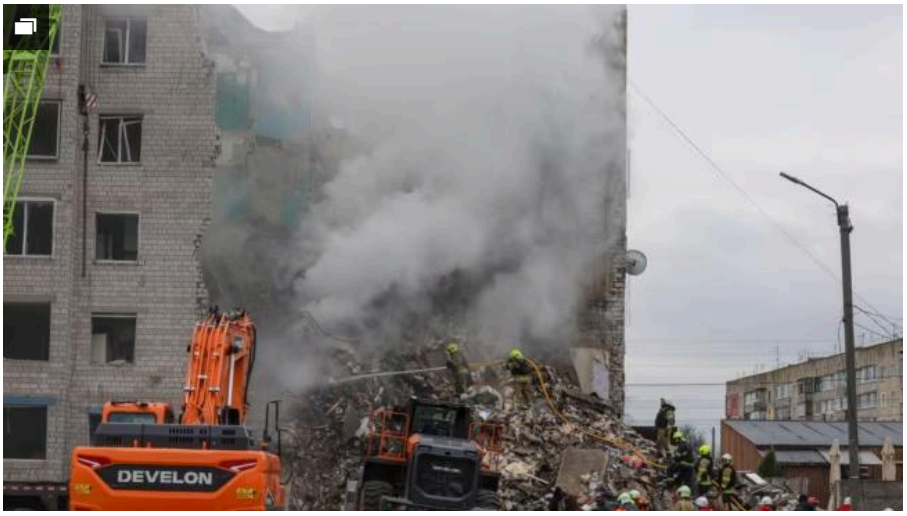

1/10 Зруйнований під'їзд п'ятиповерхівки у Димері на Київщині внаслідок російської атаки

ПІДПИСУЙТЕСЯ НА TELEGRAM РАДІО СВОБОДА



Дарина Коломієць

Кореспондентка Радіо Свобода

Новини | Новини | Події | Новини | Суспільство

© Радіо Свобода, 2026 | Усі права застережено.