View the original article

НОВИНИ | СУСПІЛЬСТВО

У лікарні померла жінка, поранена через удар Росії по Димеру – влада Київщини

Радіо Свобода

24 листопада 2026, 08:55



Пошуково-рятувальні роботи в Димері завершили 23 листопада

Зросла кількість загиблих внаслідок російського удару по Димеру Київщини, повідомив голова обласної військової адміністрації Тимур Ткаченко 24 листопада.

За його даними, в лікарні померла 79-річна жінка, яку вдалося деблокувати з-під завалів зруйнованого будинку в селищі.

«Лікарі до останнього боролися за її життя, але, на жаль, врятувати її не вдалося», – додав Ткаченко.

Він висловив співчуття рідним і близьким померлої.

Росія атакувала Димер: зруйнований під'їзд багатоповерхівки, під завалами шукають людей

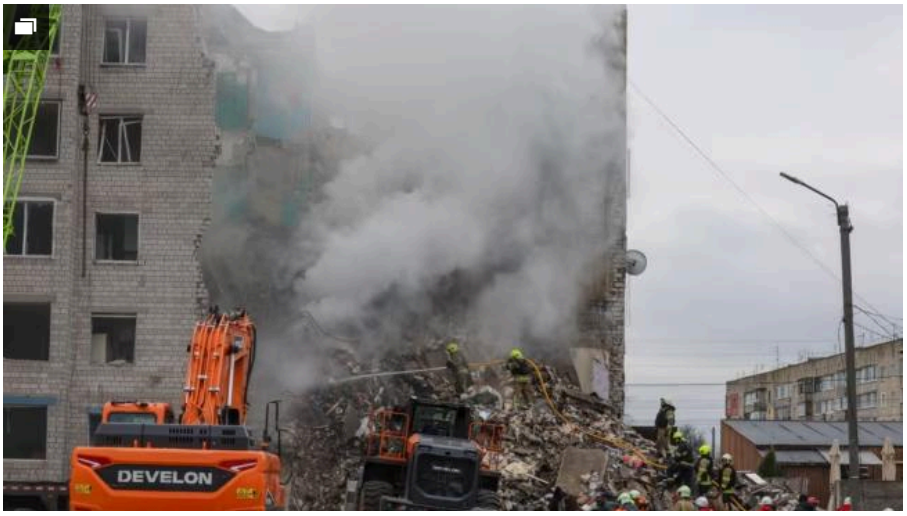

1/10 Зруйнований під'їзд п'ятиповерхівки у Димері на Київщині внаслідок російської атаки

Пошуково-рятувальні роботи в Димері завершили 23 листопада.

Місцева влада раніше повідомила, що вночі 23 листопада живою з-під завалів вдалося врятувати 79-річну жінку, а перед тим ввечері – семирічного хлопчика. Їх шпиталізували.

У ніч проти 22 листопада сили РФ атакували Димер, був зруйнований під'їзд п'ятиповерхівки. Раніше було відомо про 11 загиблих внаслідок удару, ще п'ятеро людей залишалися в лікарнях.

23 листопада на Київщині – день жалоби за загиблими.

Російські військові регулярно з різних видів озброєння – ударними БпЛА, ракетами, КАБами, РСЗВ – атакують українські міста і цивільну інфраструктуру в усіх регіонах України.

Читайте також: Через удар Росії по Запоріжжю загинули двоє людей, частково зруйнована п'ятиповерхівка

Керівництво Росії заперечує, що російська армія під час повномасштабної війни завдає цілеспрямованих ударів по цивільній інфраструктурі міст і сіл України, убиваючи цивільне населення і руйнуючи лікарні, школи, дитячі садочки, об'єкти енергетики та водозабезпечення.

Українська влада і міжнародні організації кваліфікують ці удари як воєнні злочини Російської Федерації і наголошують, що вони мають цілеспрямований характер.

Обстріли систем життєзабезпечення населення і закладів охорони здоров'я з метою позбавити людей електроенергії, тепла, водопостачання, зв'язку, медичної допомоги й інших необхідних умов для життя є ознакою геноцидних дій.



ЗАВАНТАЖИТИ

ПІДПИСУЙТЕСЯ НА TELEGRAM РАДІО СВОБОДА

Новини | Новини | Суспільство

© Радіо Свобода, 2026 | Усі права застережено.