View the original article

НОВИНИ | ПОДІЇ

Тиждень українського кіно: у Празі покажуть документальні фільми Радіо Свобода про війну Росії проти України

Радіо Свобода

24 листопада 2026, 08:22

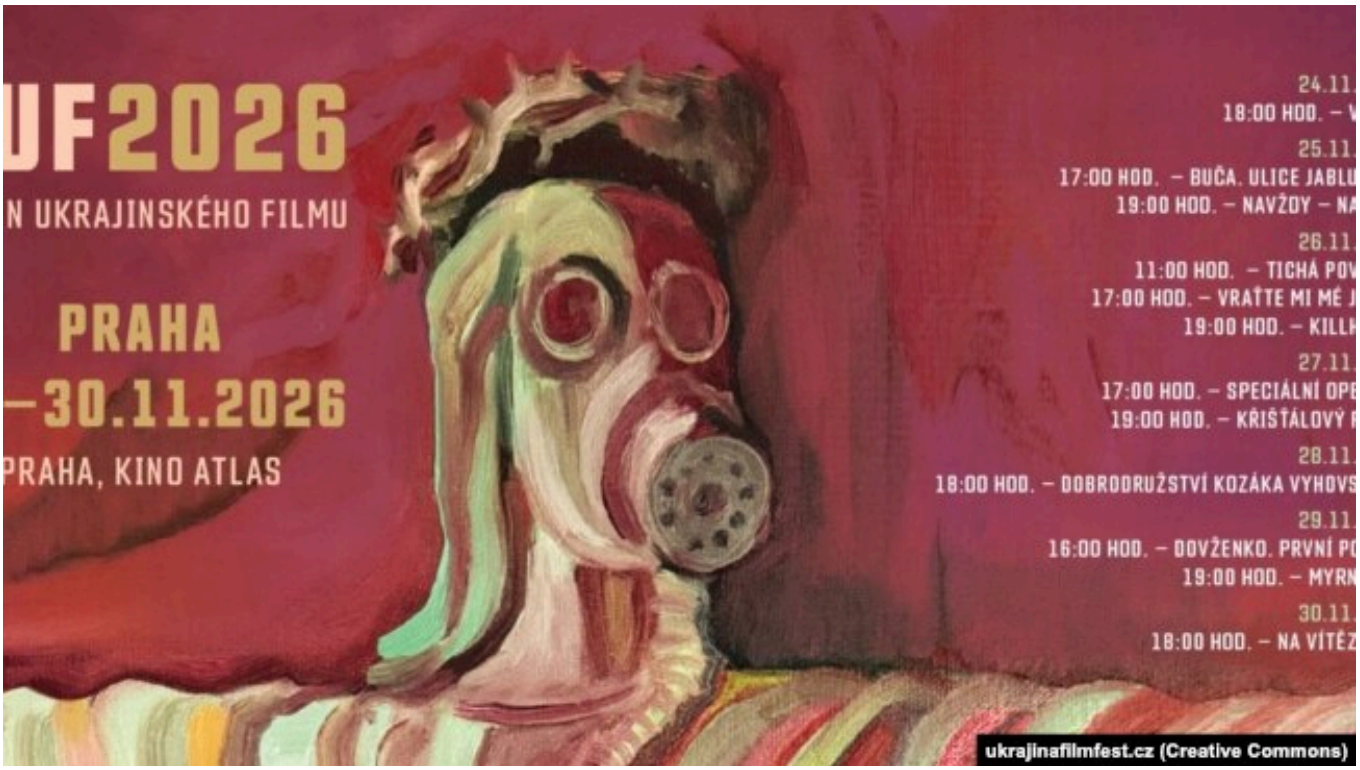

Афіша Тижня українського кіно, який триває в Празі з 24 по 30 листопада 2026 року

З 24 до 30 листопада 2026 року в Празі триває Тиждень українського кіно, у межах якого покажуть 12 художніх і документальних фільмів українських кінематографістів.

На фестивалі покажуть два документальні фільми Радіо Свобода.

25 листопада глядачі зможуть побачити фільм-розслідування «Буча. Яблунська» (2025) журналіста Радіо Свобода Дмитра Джулая. Стрічка розповідає про злочини російських військових під час окупації Бучі на Київщині навесні 2022 року. Автори реконструювали події на вулиці Яблунській, використовуючи записи камер спостереження, раніше невідомі відео вбивств, російські документи та свідчення очевидців. Журналісти також встановили російських військових, які могли бути причетними до злочинів.

У 2025 році фільм здобув нагороду Асоціації міжнародних мовників (AIB) за найкраще розслідування, а також переміг у відповідній номінації українського конкурсу професійної журналістики «Честь професії».



Кадр із документального фільму-розслідування Радіо Свобода «Буча. Яблунська»

26 листопада відбудеться показ документального фільму «Поверніть мені ім’я» (2026) воєнного кореспондента Радіо Свобода Мар'яна Кушніра. Це розповідь про повернення тіл полеглих українських військових, їхню ідентифікацію та тисячі родин, які шукають зниклих безвісти близьких. Стрічка зосереджується на роботі людей, які встановлюють особи загиблих, і на досвіді родин, для яких навіть найстрашніша правда краща за невідомість.

У 2026 році стрічка здобула нагороду Асоціації міжнародних мовників (AIB) як найкращий документальний фільм про внутрішні справи країни. Фільм знято за підтримки Пулітцерівського центру (США).



Загиблий керівник пошукового загону «Плацдарм» Олексій Юков - один із героїв документального фільму Радіо Свобода «Поверніть мені ім’я»

Після обох показів заплановані зустрічі з авторами, Дмитром Джулаєм і Мар'яном Кушніром, які модеруватиме журналістка Чеського телебачення Ілона Засідкович.

Тиждень українського кіно розпочнеться 24 листопада показом воєнної драми «Весна» режисера Ростислава Кирпиченка. Стрічка розповідає про священника в окупованому російськими військами місті, який, ризикуючи життям, таємно повертає родинам тіла страчених мирних жителів. Свідком його спротиву стає 11-річний хлопчик. Світова прем’єра фільму відбулася на Каннському кінофестивалі 2026 року.

У програмі фестивалю також – «Назавжди-назавжди», «Тиха повінь», «Кіллхауз», «Спеціальна операція», «Кришталевий палац», «Пригоди козака Виговського», «Довженко. Перший погляд» та «Мирний 21». Завершиться фестиваль показом фільму Валентина Васяновича «За перемогу!», який відзначили на міжнародному кінофестивалі в Торонто.



Фестиваль проходить під патронатом Посольства України в Чеській Республіці.

Захід організувала громадська організація Ruta, z. s. у співпраці з кінодистриб'ютором Kinovarta, кінофестивалем Jeden svět і Радіо Свобода за підтримки Британської ради в Чеській Республіці та Фундації Пилипа Орлика.

Тиждень українського кіно у Празі започаткувала 2017 року україністка Ленка Віхова для популяризації українського кінематографу серед чеської аудиторії.

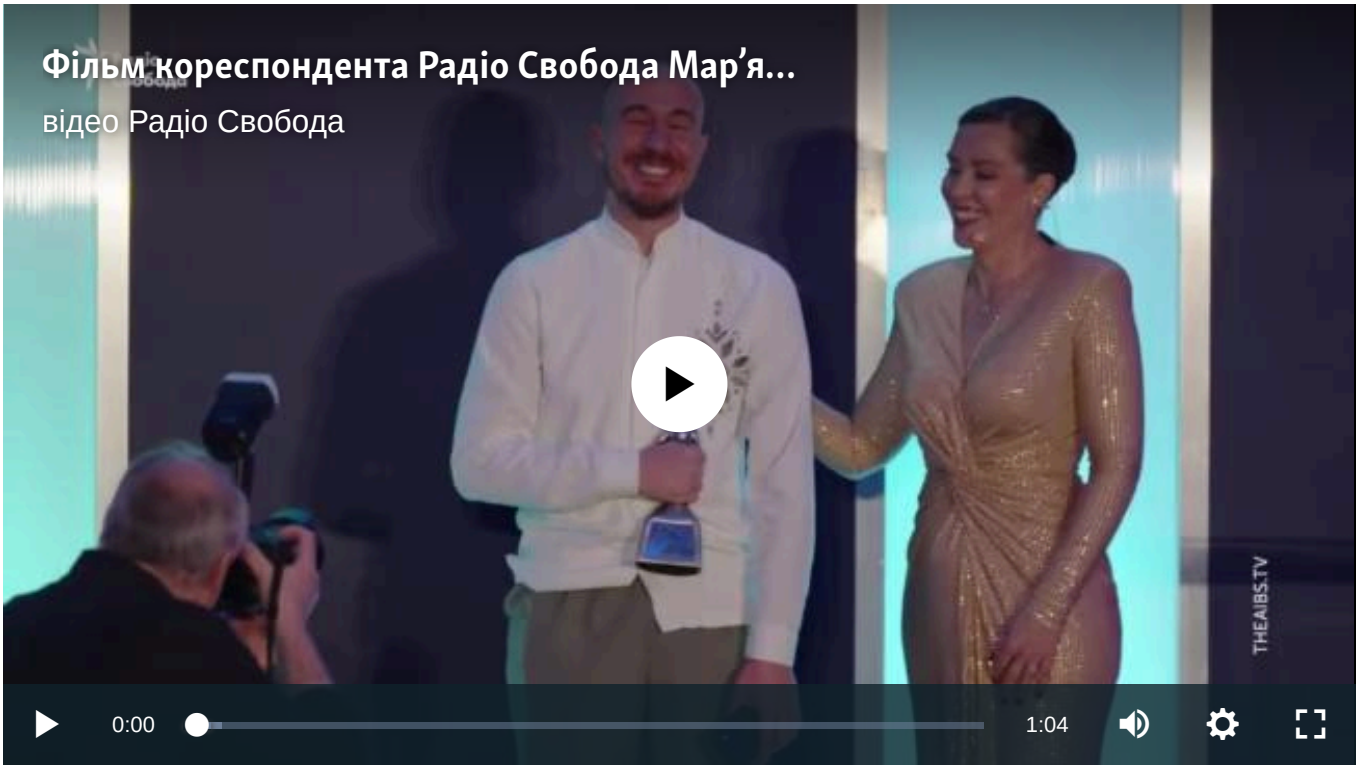

ПІДПИСУЙТЕСЯ НА TELEGRAM РАДІО СВОБОДА

Новини | Новини | Події | Новини | Важливі

© Радіо Свобода, 2026 | Усі права застережено.