НОВИНИ | СУСПІЛЬСТВО

Через удар Росії по Запоріжжю загинули двоє людей, частково зруйнована п’ятиповерхівка

Радіо Свобода

24 листопада 2026, 06:29



Також пошкоджені житлові будинки, автомобілі й об’єкт транспортної інфраструктури

Російська армія атакувала Запоріжжя рано вранці 24 листопада, повідомив голова області Михайло Семікін.

За його даними, удар зруйнував приватний житловий будинок і частково знищив п’ятиповерхівку. Також пошкоджені житлові будинки, автомобілі й об’єкт транспортної інфраструктури.

Спершу Семікін повідомив про 11 поранених внаслідок удару, серед них – жінка у важкому стані. Згодом кількість постраждалих зросла, також з’явилася інформація про загиблих:

«Двоє людей загинули, ще 22 дістали поранень. Серед поранених – двоє дітей віком 6 та 16 років. Усім травмованим надають медичну допомогу».



ДИВІТЬСЯ ТАКОЖ:

Атаки РФ: Ганжа повідомив про загиблих та поранених на Дніпропетровщині

Напередодні російська армія атакувала Запоріжжя, постраждали шестеро людей.

Російські військові регулярно з різних видів озброєння – ударними БпЛА, ракетами, КАБами, РСЗВ – атакують українські міста і цивільну інфраструктуру в усіх регіонах України.

Керівництво Росії заперечує, що російська армія під час повномасштабної війни завдає цілеспрямованих ударів по цивільній інфраструктурі міст і сіл України, убиваючи цивільне населення і руйнуючи лікарні, школи, дитячі садочки, об'єкти енергетики та водозабезпечення.

Українська влада і міжнародні організації кваліфікують ці удари як воєнні злочини Російської Федерації і наголошують, що вони мають цілеспрямований характер.

Обстріли систем життєзабезпечення населення і закладів охорони здоров'я з метою позбавити людей електроенергії, тепла, водопостачання, зв'язку, медичної допомоги й інших необхідних умов для життя є ознакою геноцидних дій.

Росія атакувала Димер: зруйнований під'їзд багатоповерхівки, під завалами шукають людей

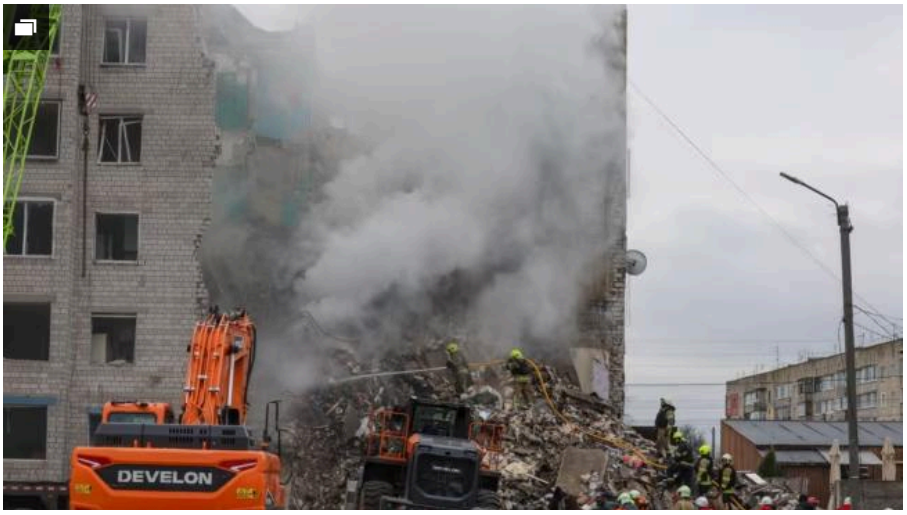

1/10 Зруйнований під'їзд п'ятиповерхівки у Димері на Київщині внаслідок російської атаки

ПІДПИСУЙТЕСЯ НА TELEGRAM РАДІО СВОБОДА

Новини | Новини | Суспільство

© Радіо Свобода, 2026 | Усі права застережено.