View the original article

НОВИНИ | ПОДІЇ

МВС: у Димері на Київщині завершили аварійно-рятувальні роботи

Ганна Первак

23 листопада 2026, 18:59



Наслідки російської атаки на Димер. Київська область, 22 листопада 2026 року

У Димері на Київщині завершено аварійно-рятувальні роботи, які тривали більше доби, повідомив міністр внутрішніх справ Іван Вигівський.

«Ця російська атака, на жаль, забрала життя одинадцяти людей. Особи двох з них у ці хвилини ще встановлюють експерти. Серед загиблих – 11-річна дівчинка. Світла пам'ять усім, кого вбив російський дрон», – написав він у телеграмі.

За даними міністра, ще п'ятеро людей перебувають у лікарнях під наглядом медиків.

Фахівці ДСНС вивезли понад дві тисячі тонн будівельного сміття, вже демонтовано найбільш небезпечні конструкції, повідомив очільник МВС.

Водночас ще вдень 23 листопада поліція Київщини інформувала: відомо про 11 загиблих людей, ще двоє людей вважаються безвісти зниклими, постраждали семеро людей.

23 листопада на Київщині – день жалоби за загиблими.

Місцева влада раніше повідомила, що вночі 23 листопада живою з-під завалів вдалося врятувати 79-річну жінку, а перед тим ввечері – семирічного хлопчика. Їх шпиталізували.

Росія атакувала Димер: зруйнований під'їзд багатоповерхівки, під завалами шукають людей

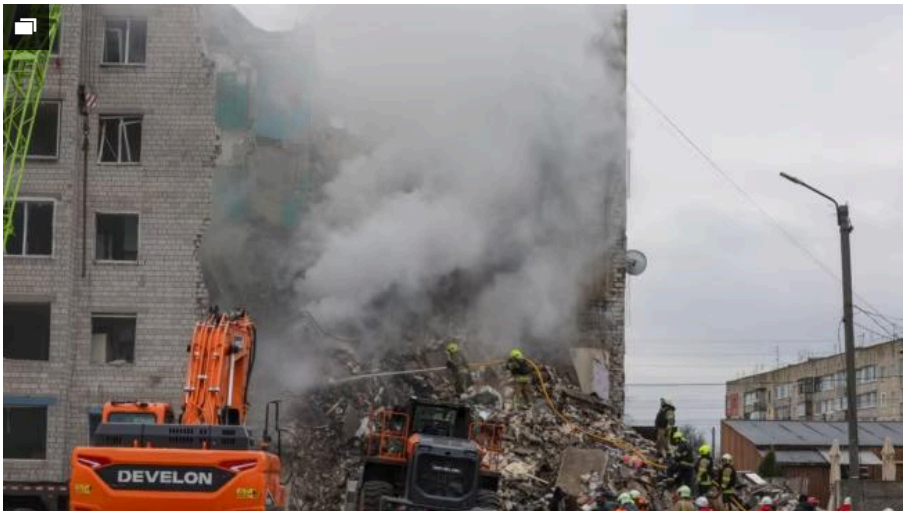

1/10 Зруйнований під'їзд п'ятиповерхівки у Димері на Київщині внаслідок російської атаки

Російські військові регулярно з різних видів озброєння – ударними БпЛА, ракетами, КАБами, РСЗВ – атакують українські міста і цивільну інфраструктуру в усіх регіонах України.

Керівництво Росії заперечує, що російська армія під час повномасштабної війни завдає цілеспрямованих ударів по цивільній інфраструктурі міст і сіл України, убиваючи цивільне населення і руйнуючи лікарні, школи, дитячі садочки, об'єкти енергетики та водозабезпечення.

Українська влада і міжнародні організації кваліфікують ці удари як воєнні злочини Російської Федерації і наголошують, що вони мають цілеспрямований характер.

Обстріли систем життєзабезпечення населення і закладів охорони здоров'я з метою позбавити людей електроенергії, тепла, водопостачання, зв'язку, медичної допомоги й інших необхідних умов для життя є ознакою геноцидних дій.



ДИВІТЬСЯ ТАКОЖ:
Війна Росії проти України. Всі новини на цей час

ПІДПИСУЙТЕСЯ НА TELEGRAM РАДІО СВОБОДА

Новини | Новини | Події

© Радіо Свобода, 2026 | Усі права застережено.