View the original article

НОВИНИ | ПОДІЇ

Пошуково-рятувальна операція на місці удару РФ у Димері: дві людини вважаються зниклими

Вікторія Карп'як

23 листопада 2026, 11:56



У поліції додали, що пошуково-рятувальні роботи в Димері тривають, регулярно оголошується хвилина тиші

Дві людини вважаються зниклими у Димері на Київщині, де напередодні внаслідок російського удару обвалився під'їзд 5-поверхівки, повідомила 23 листопада поліція області.

«Усю ніч поліцейські, рятувальники, вибухотехніки й медики працювали на місці розбору завалів. Наразі відомо про 11 загиблих людей, серед них – малолітня дівчинка. Ще двоє людей вважаються безвісти зниклими. Постраждали семеро громадян, серед них – двоє дітей», – йдеться в повідомленні.

У поліції додали, що пошуково-рятувальні роботи тривають, регулярно оголошується хвилина тиші.

23 листопада на Київщині – день жалоби за загиблими.

Місцева влада раніше повідомила, що вночі 23 листопада живою з-під завалів вдалося врятувати 79-річну жінку, а перед тим ввечері – семирічного хлопчика. Їх шпиталізували.

Росія атакувала Димер: зруйновано під'їзд багатоповерхівки, під завалами шукають людей

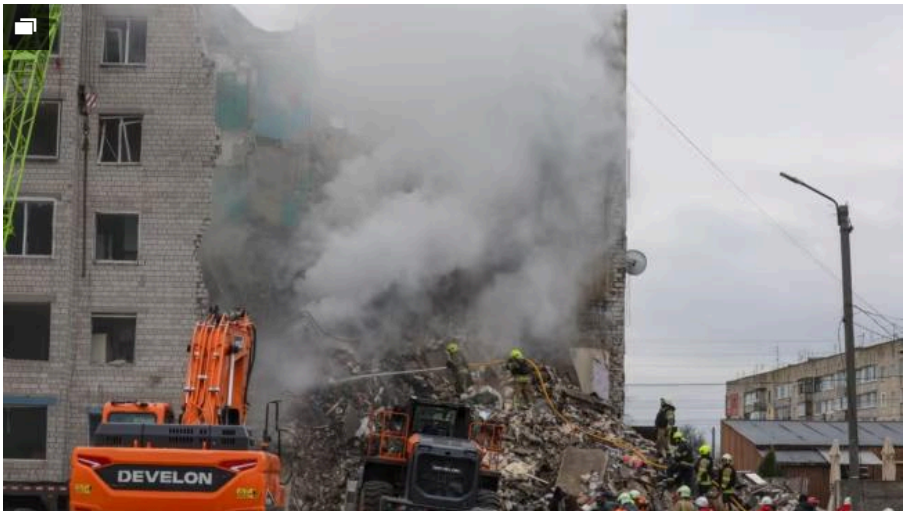

1/10 Зруйнований під'їзд п'ятиповерхівки у Димері на Київщині внаслідок російської атаки

Російські військові регулярно з різних видів озброєння – ударними БпЛА, ракетами, КАБами, РСЗВ – атакують українські міста і цивільну інфраструктуру в усіх регіонах України.

Керівництво Росії заперечує, що російська армія під час повномасштабної війни завдає цілеспрямованих ударів по цивільній інфраструктурі міст і сіл України, убиваючи цивільне населення і руйнуючи лікарні, школи, дитячі садочки, об'єкти енергетики та водозабезпечення.

Українська влада і міжнародні організації кваліфікують ці удари як воєнні злочини Російської Федерації і наголошують, що вони мають цілеспрямований характер.

Обстріли систем життєзабезпечення населення і закладів охорони здоров'я з метою позбавити людей електроенергії, тепла, водопостачання, зв'язку, медичної допомоги й інших необхідних умов для життя є ознакою геноцидних дій.

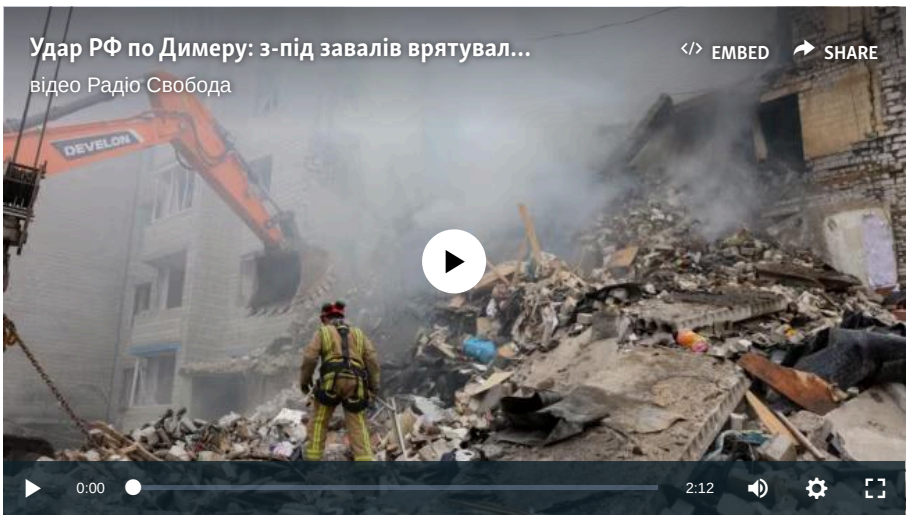

ЗАВАНТАЖИТИ

ПІДПИСУЙТЕСЯ НА TELEGRAM РАДІО СВОБОДА



Вікторія Карп’як

Старша редакторка новин. На Радіо Свобода – з 2006 року, була ведучою випусків новин. Навчалася в Києво-Могилянській академії

Новини | Події

© Радіо Свобода, 2026 | Усі права застережено.