НОВИНИ | ПОДІЇ

Кількість загиблих від удару РФ у Димері зросла до 11 – ОВА

Вікторія Карп'як

23 листопада 2026, 07:21



Наслідки російської атаки на Димер. Київська область, 22 листопада 2026 року

У Димері на Київщині до 11 зросла кількість загиблих внаслідок російського удару, повідомив очільник обласної військової адміністрації Тимур Ткаченко.

«Рятувальники деблокували з-під завалів тіло ще однієї людини», – написав він у телеграмі вранці 23 листопада.

За словами Ткаченка, вночі живою з-під завалів вдалося врятувати 79-річну жінку, а перед тим ввечері – семирічного хлопчика. Їх шпиталізували.

Пошуково-рятувальна операція триває, повідомив очільник ОВА.

У ніч проти 22 листопада сили РФ атакували Димер, був зруйнований під'їзд п'ятиповерхівки. Президент Володимир Зеленський напередодні повідомляв, що під завалами можуть перебувати 14 людей.



ДИВІТЬСЯ ТАКОЖ:

На Київщині 23 листопада оголосили Днем жалоби за жертвам атаки РФ

Росія атакувала Димер: зруйновано під'їзд багатоповерхівки, під завалами шукають людей

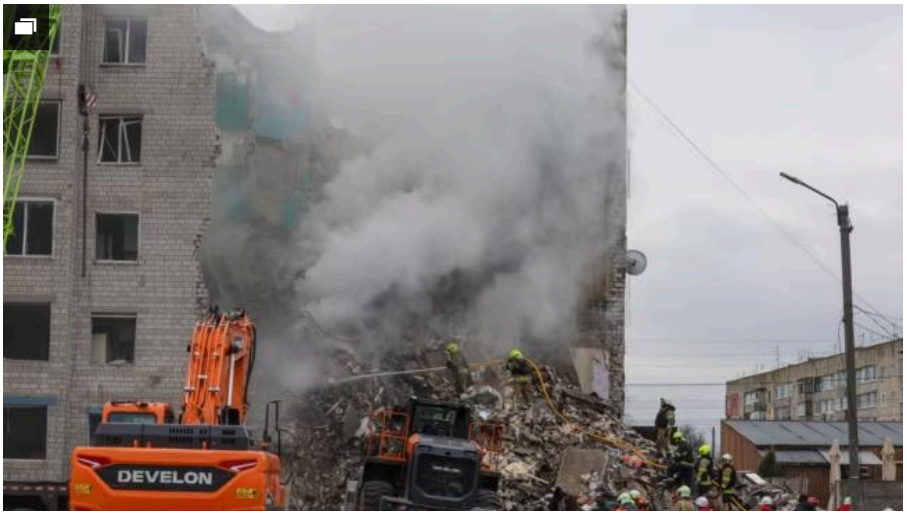

1/10 Зруйнований під'їзд п'ятиповерхівки у Димері на Київщині внаслідок російської атаки

Російські військові регулярно з різних видів озброєння – ударними БпЛА, ракетами, КАБами, РСЗВ – атакують українські міста і цивільну інфраструктуру в усіх регіонах України.

Керівництво Росії заперечує, що російська армія під час повномасштабної війни завдає цілеспрямованих ударів по цивільній інфраструктурі міст і сіл України, убиваючи цивільне населення і руйнуючи лікарні, школи, дитячі садочки, об'єкти енергетики та водозабезпечення.

Українська влада і міжнародні організації кваліфікують ці удари як воєнні злочини Російської Федерації і наголошують, що вони мають цілеспрямований характер.

Обстріли систем життєзабезпечення населення і закладів охорони здоров'я з метою позбавити людей електроенергії, тепла, водопостачання, зв'язку, медичної допомоги й інших необхідних умов для життя є ознакою геноцидних дій.



ДИВІТЬСЯ ТАКОЖ:
Війна Росії проти України. Всі новини на цей час



ЗАВАНТАЖИТИ

ПІДПИСУЙТЕСЯ НА TELEGRAM РАДІО СВОБОДА



Вікторія Карп'як

Старша редакторка новин. На Радіо Свобода – з 2006 року, була ведучою випусків новин. Навчалася в Києво-Могилянській академії

Новини | Новини | Події | Новини | Важливі

© Радіо Свобода, 2026 | Усі права застережено.