View the original article

НОВИНИ | СУСПІЛЬСТВО

Внаслідок удару Росії в Україні загинули 8 людей, АЕС мусили знизити потужність генерації – уряд

Радіо Свобода

20 листопада 2026, 11:37



Міністерство енергетики уточнило, що російська атака, зокрема, вдарила по важливих об'єктах енергетики. На фото: наслідки удару по Києву

Протягом ночі на 20 листопада російська армія атакувала Київ і дев'ять областей, повідомив прем'єр-міністр Сергій Корецький.

«Ракети влучили в критичну інфраструктуру столиці, серед цілей були і мости. Пошкоджено об'єкт водовідведення, офісні й комерційні будівлі. Внаслідок атаки в Києві загинули шестеро людей. Ще 15 постраждали», – заявив він.

За даними голови уряду, загалом в Україні загинули вісім людей, 28 постраждали.



ДИВІТЬСЯ ТАКОЖ:

Туск заслухав доповідь щодо порушення повітряного простору Польщі в ході атаки РФ на Україну

Корецький нагадав, що в Харкові удару зазнала лікарня швидкої допомоги – постраждали четверо людей, пошкоджений корпус МРТ.

«Пошкоджені підприємства на Київщині, Миколаївщині, Одещині та Чернігівщині, а також житлові будинки на Дніпропетровщині, Львівщині, Вінниччині, Сумщині й Чернігівщині. Влучання є також в об'єкти енергетики», – повідомив він.

Раніше міський голова Віталій Кличко повідомив, що з поранених у столиці госпіталізували сімох людей. Постраждалим також надають допомогу на місці.

7 поранених медики госпіталізували до столичних лікарень. Також надають допомогу постраждалим на місці.



ДИВІТЬСЯ ТАКОЖ:

«Укренерго» оголосила екстрені відключення в трьох західних областях. Є знеструмлення в Києві

Міністерство енергетики уточнило, що російська атака, зокрема, вдарила по важливих об'єктах енергетики. Йдеться про електростанції, підстанції систем передачі та розподілу електроенергії.

«Атомні електростанції вимушено знизили потужність генерації. Повернення до нормальної схеми роботи відбуватиметься поступово, після відновлення пошкоджених мереж», – заявив перший заступник міністра енергетики Артем Некрасов.

Міністерство повідомляє, що внаслідок атаки на ранок знеструмлена частина споживачів у Києві, Вінницькій, Дніпропетровській, Донецькій, Запорізькій,

Кіровоградській, Одеській, Харківській, Херсонській, Черкаській та Чернігівській областях. У низці регіонів тривають аварійні відключення, у більшості областей діють графіки погодинних відключень.

За даними Повітряних сил, Росія запустила по Україні 488 дронів і ракет, а також невизначену кількість балістичних і протикорабельних ракет. 372 повітряних цілі вдалося збити, водночас на 33 локаціях зафіксовані влучання і падіння уламків.

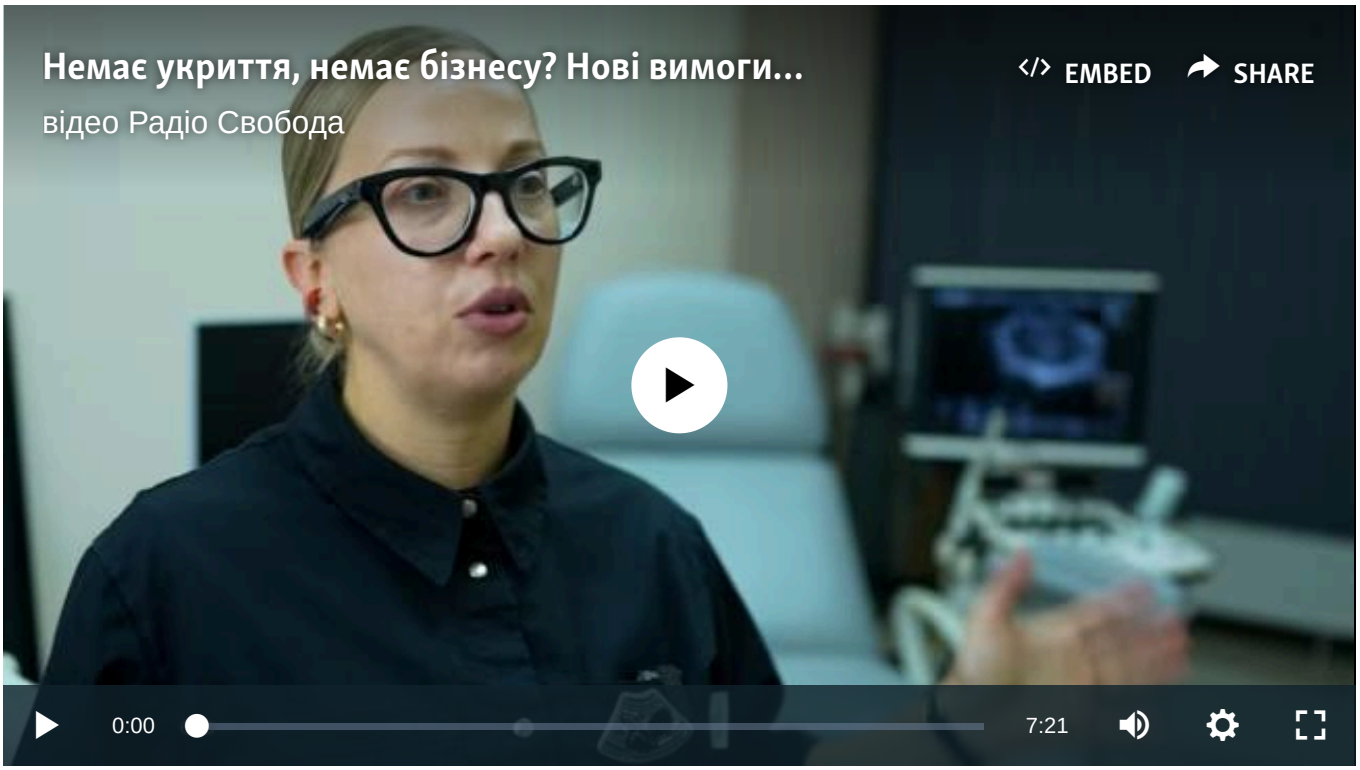

ЗАВАНТАЖИТИ

ПІДПИСУЙТЕСЯ НА TELEGRAM РАДІО СВОБОДА

Новини | Новини | Суспільство

© Радіо Свобода, 2026 | Усі права застережено.