НОВИНИ | ПОДІЇ

Під Краматорськом через російський обстріл загинули троє людей – ДСНС

Антон Шульга

08 жовтня 2026, 13:40

Російський удар по Краматорську 8 жовтня забрав десятки життів

Під Краматорськом унаслідок російського удару загинули троє людей, повідомила 8 жовтня Державна служба з надзвичайних ситуацій.

«У селищі Біленьке Краматорської громади внаслідок обстрілу загинули троє людей. Одного із загиблих рятувальники вилучили з-під завалів приватного будинку», – йдеться в повідомленні рятувальників.

Також 8 жовтня в самому Краматорську був завданий удар по маршрутному таксі, загинули щонайменше 30 людей, ще 18 зазнали поранень.

ДИВІТЬСЯ ТАКОЖ:

У Краматорську до 30 зросло число загиблих після удару РФ по маршрутці – влада

Російські військові регулярно з різних видів озброєння – ударними БпЛА, ракетами, КАБами, РСЗВ – атакують українські міста і цивільну інфраструктуру в усіх регіонах України.

Українська влада і міжнародні організації кваліфікують ці удари як воєнні злочини Російської Федерації і наголошують, що вони мають цілеспрямований характер.

Обстріли систем життєзабезпечення населення і закладів охорони здоров'я з метою позбавити людей електроенергії, тепла, водопостачання, зв'язку, медичної допомоги й інших необхідних умов для життя є ознакою геноцидних дій.

Керівництво Росії заперечує, що російська армія під час повномасштабної війни завдає цілеспрямованих ударів по цивільній інфраструктурі міст і сіл України, убиваючи цивільне населення і руйнуючи лікарні, школи, дитячі садочки, об'єкти енергетики та водозабезпечення.

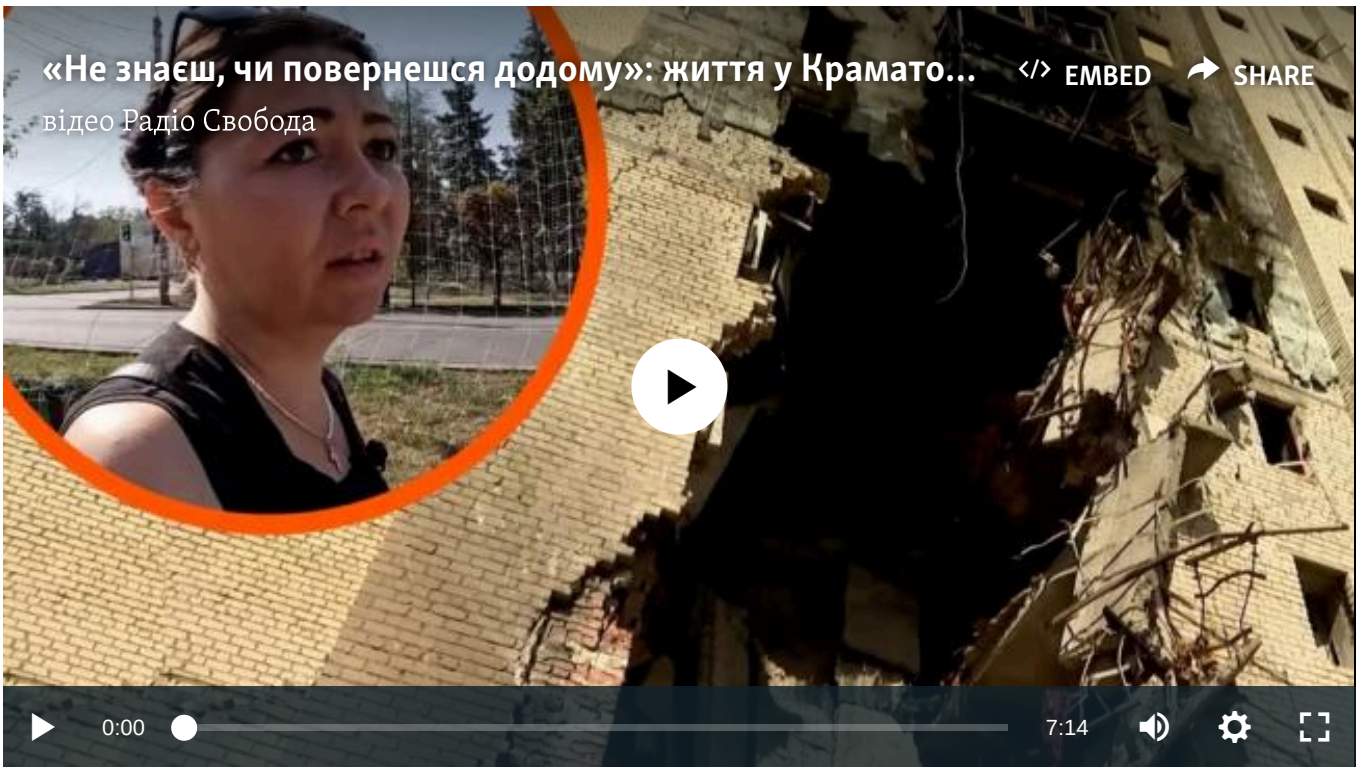

ЗАВАНТАЖИТИ

ПІДПИСУЙТЕСЯ НА TELEGRAM РАДІО СВОБОДА

Антон Шульга

Працюю на Радіо Свобода з квітня 2010 року. Редактор та ведучий ранкових новин

Новини | Події

© Радіо Свобода, 2026 | Усі права застережено.