НОВОСТИ

В Вене суд вновь отправил под стражу двух сотрудников ГУР Украины

28 ноября 2026



Суд в Вене вновь поместил под стражу двух граждан Украины, подозреваемых в шпионаже, сообщает австрийская телерадиокомпания ORF. Арестованные – сотрудники Главного управления разведки Минобороны Украины (ГУР), которых отпустили из-под стражи всего две недели назад. Их повторный арест подтвердила прокуратура Вены.

По информации высокопоставленного источника ORF, причиной повторного задержания мог стать анализ изъятых у подозреваемых носителей информации, в частности, мобильных телефонов и компьютеров. Там, как утверждает собеседник телеканала, нашли доказательства планирования незаконных разведопераций, в том числе в Великобритании. В частности, похищения лиц, которых Украина обвиняют в экономических преступлениях и в экстрадиции которых Лондон отказал.

Как сообщает ORF, это проливает свет на заявление бывшего генпрокурора Украины Руслана Кравченко, который уехал в Вену. В конце октября он написал в

соцсетях, что сотрудники военной разведки якобы не только должны были его разыскать, но и совершить в отношении него незаконные насильственные действия. По словам бывшего генпрокурора, соответствующие приказы поступали из Офиса президента Владимира Зеленского.

Ранее в Вене задержали руководителя отдела журналистских расследований "Украинской правды" Михаила Ткача и его оператора Ярослава Бондаренко, это произошло 8 октября. Оператора, пострадавшего при задержании, до сих пор подозревают в сотрудничестве с разведчиками.

Ткача задержали по подозрению в шпионаже, но впоследствии это не подтвердилось. Журналист-расследователь выпустил серию материалов "Венский батальон" о бывших украинских чиновниках и олигархах, которых на родине преследуют за экономические преступления и которые живут в Вене.

В "Украинской правде" задержание Ткача назвали незаконным и уточнили, что Ткач искал Кравченко.

8 сентября Руслан Кравченко подал в отставку с должности Генпрокурора после обвинений в покровительстве колл-центров мошенников а затем уехал за границу. Офис генпрокурора Украины признал фиктивным предлог, которым воспользовался Руслан Кравченко для выезда из страны. Он предъявил приглашение на заседание Парламентской ассамблеи Совета Европы.

Больше новостей Радио Свобода:

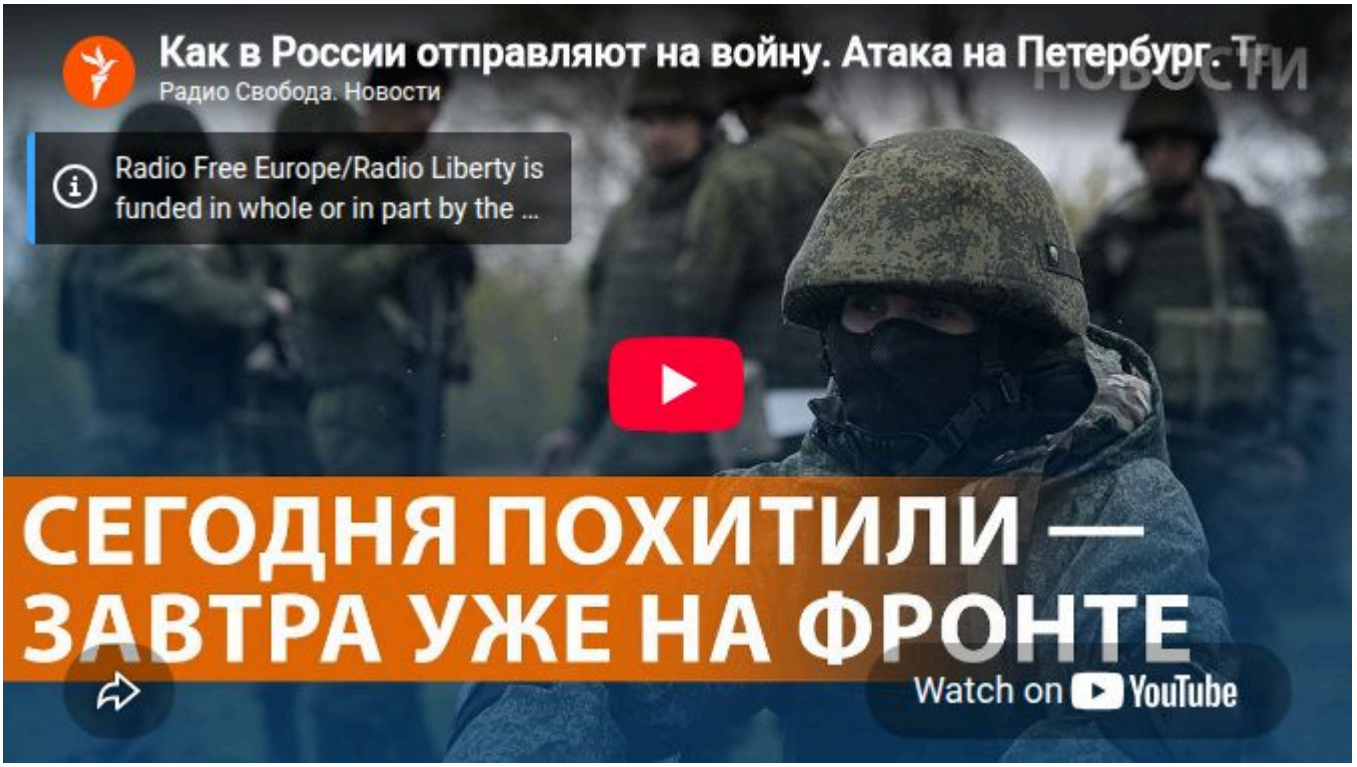

Новости | Главные новости