НОВОСТИ

Хорватия отменила выдачу ФРГ подозреваемого по делу "Северных потоков"

28 ноября 2026



Владимир Журавлёв (крайний справа) в заде суда, Варшава, 17 октября 2025 года

Высший уголовный суд Хорватии удовлетворил апелляцию защиты гражданина Украины Владимира Журавлёва, которого немецкие правоохранительные органы подозревают в причастности к подрыву газопроводов "Северный поток" и "Северный поток – 2". Об этом сообщили представители защиты.

Решение принято 23 ноября. Апелляционная инстанция отменила постановление суда хорватского города Пула от 18 сентября 2026 года о выдаче Журавлёва Германии и направила дело на повторное рассмотрение.

Суд признал выводы первой инстанции преждевременными и обязал её запросить у немецких судебных органов дополнительные разъяснения относительно соотношения двух европейских ордеров на арест Журавлёва, правовой квалификации вменяемых ему деяний и пределов уголовного преследования.



СМОТРИ ТАКЖЕ

ADR: задержанный украинец руководил диверсией на "Северных потоках"

Апелляционная инстанция также подчеркнула необходимость соблюдения прав подозреваемого, обеспечения правовой определённости и справедливости процедуры его передачи немецким властям.

Как отметили адвокаты, вопрос экстрадиции в Германию остаётся открытым. Сам Журавлёв отрицает причастность к подрыву газопроводов.

Журавлёва задержали в Хорватии 19 августа 2026 года. По сообщениям СМИ, это произошло на съёмках фильма об операции по подрыву газопроводов.

По данным немецкой телерадиокомпании ARD, немецкие следователи считают Журавлёва одним из непосредственных участников диверсии.

Осенью 2025 года Журавлёва уже задерживали в Польше по запросу немецких властей, но суд в Варшаве отказался экстрадировать его в Германию. Сам

В августе 2025 года в итальянском Римини по запросу федеральной прокуратуры Германии был задержан ещё один подозреваемый в причастности к диверсии – гражданин Украины Сергей Кузнецов. Впоследствии его экстрадировали в Германию. В июле 2026 года Кузнецову предъявили обвинение, а в середине октября в Гамбурге начался судебный процесс над ним.

- Взрывы на газопроводах "Северный поток – 1" и "Северный поток – 2" произошли в ночь на 26 сентября 2022 года в районе датского острова Борнхольм в Балтийском море, в результате чего были повреждены три из четырех нитей газопровода.
- По данным The Wall Street Journal, в мае 2022 года операцию по подрыву газопроводов инициировала группа украинских военных. Изначально план был одобрен президентом Украины Владимиром Зеленским, но под давлением ЦРУ он распорядился прекратить подготовку. Тогдашний главнокомандующий ВСУ Валерий Залужный якобы проигнорировал это указание. Кроме того, согласно Der Spiegel, Залужный планировал аналогичную операцию на газопроводе "Турецкий поток" в Чёрном море. Киев обвинения в организации диверсий отвергает.

- Немецкие СМИ также сообщили, что прокуратура выдала ордер на арест гражданина Украины Владимира Журавлёва, проживающего в Польше и работающего инструктором по дайвингу. Польские власти не отреагировали на запрос, и Журавлёв, как утверждается, смог выехать на территорию Украины.
- Кроме Журавлёва, в причастности к инциденту подозреваются ещё двое граждан Украины – Евгений и Светлана Успенские, основатели школы подводного плавания Scuba Family. Они сообщили, что не имеют отношения к подрывам.
- По информации The Washington Post, координацией диверсии на "Северных потоках" мог заниматься полковник украинской армии Роман Червинский. На родине он находится под домашним арестом по другому делу.

Больше новостей Радио Свобода:

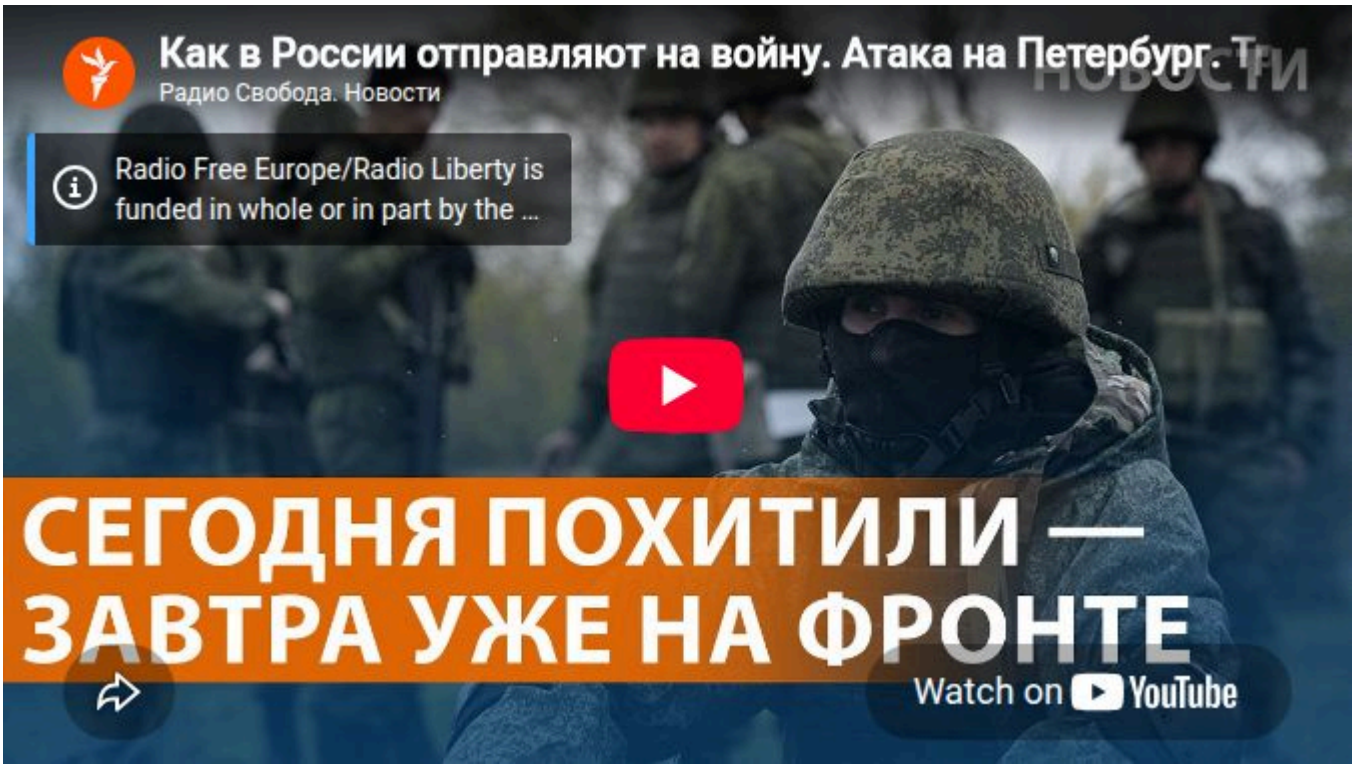

Новости - мир | Новости