НОВОСТИ

Венгрия сняла запрет на въезд командиру Сил беспилотных систем ВСУ Роберту Бровди

28 ноября 2026



Роберт Бровди

Главное управление Венгрии по делам иностранцев отменило трёхлетний запрет на въезд и пребывание в стране для командующего Силами беспилотных систем ВСУ Роберта Бровди. Об этом сообщает венгерское издание Magyar Hang.

Соответствующее решение опубликовано 18 ноября. Процедура отмены ограничений инициирована венгерскими властями.

В МВД Венгрии в ответ на запрос издания пояснили, что инициировать отмену запрета может Управление по защите конституции при наличии соответствующего заключения Информационного управления. Согласно венгерскому законодательству, ограничения могут быть отменены или сокращены, если обстоятельства, послужившие основанием для их введения,

существенно изменились и угроза национальной безопасности больше не существует.

В министерстве отказались раскрывать подробности конкретного дела, сославшись на требования защиты персональных данных.

Как отмечает Magyar Hang, решение об отмене запрета было принято ещё до встречи премьер-министра Венгрии Петера Мадьяра с президентом Украины Владимиром Зеленским. Она состоялась 24 ноября в Закарпатье.

Запрет на въезд Бровди в Венгрию и другие страны Шенгенской зоны был введён правительством партии "Фидес" в августе 2025 года после неоднократных украинских ударов по российскому участку нефтепровода "Дружба".

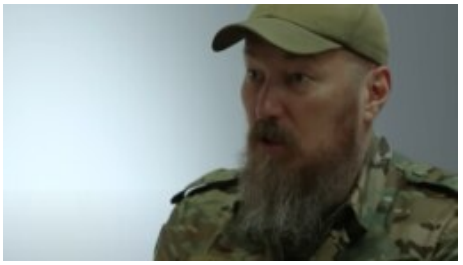

СМОТРИ ТАКЖЕ

Венгрия запретила въезд в ЕС украинскому командующему

Занимавший тогда пост министра иностранных дел Венгрии Петер Сийярто заявил, что ни одно посягательство на суверенитет страны не должно оставаться без последствий.

Бровди в ответ обвинил Сийярто в защите финансовых интересов венгерских властей, связанных с поставками дешёвой российской нефти. По словам военного, доходы от её продажи используются Россией для финансирования войны против Украины.

Роберт Бровди – уроженец Закарпатья, этнический венгр. Как отмечает Magyar Hang, он занимает самую высокую должность среди военнослужащих венгерского происхождения в украинской армии.

Больше новостей Радио Свобода:

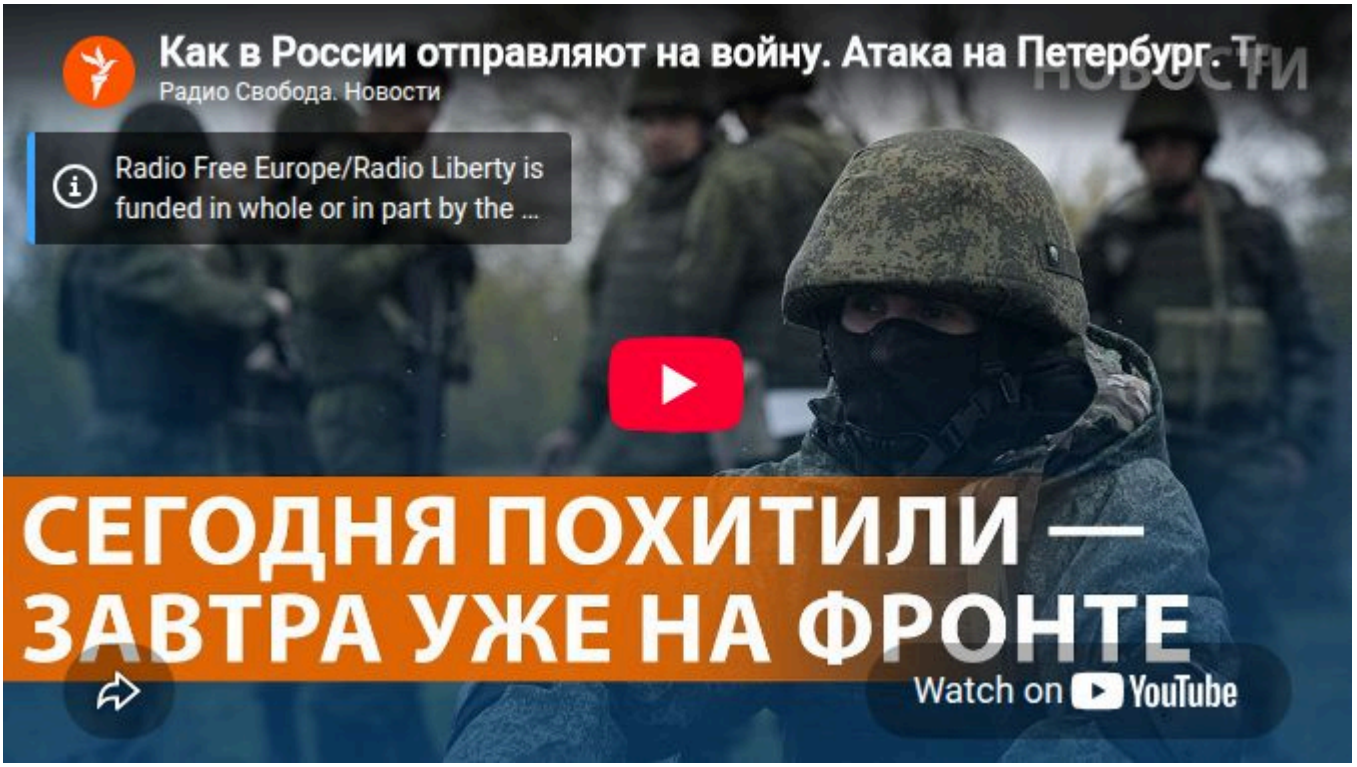

Новости - мир | Новости | Украина: хроника войны