НОВОСТИ. КАВКАЗ

Находящийся под угрозой выдачи в Чечню Мансур Мовлаев заявил, что его история "близка к развязке"

26 ноября 2026



Мансур Мовлаев

Арестованный в Казахстане Мансур Мовлаев, который бежал от пыток в Чечне и которому грозит экстрадиция в Россию, записал видеообращение. Он вновь заявил, что в случае экстрадиции ему грозит смерть либо отправка на войну против Украины. Ранее на этой неделе стало известно, что казахстанские власти пытались секретно выдать Мовлаева в Россию.

На видеообращении молодой человек говорит из-за решётки. Он рассказывает, что уже почти 19 месяцев находится в следственном изоляторе Алматы, что ни Генпрокуратура, ни суды не приняли доводы об угрозе пыток и внесудебной казни в случае экстрадиции. Теперь, считает Мовлаев, его история "близка к развязке". Он напомнил о судьбе активиста Салмана Тепсуркаева, а также заявил о "сотнях других парней", которых запытали в подвалах и тюрьмах в Чечне.

Прочитать целиком обращение арестованного можно здесь.

Во вторник в "Антивоенном комитете России" заявили, что власти Казахстана начали подготовку к выдаче Мовлаева в условиях секретности. Перед этим Верховный суд страны отказался повторно рассматривать его дело, хотя адвокаты до сих пор не получили официального ответа на своё обращение. Теперь молодого человека должны этапировать в Петропавловск, а оттуда – в Россию.

"Мы опасаемся, что власти Казахстана могут осуществить экстрадицию, не предупредив об этом ни адвокатов, ни близких Мовлаева и фактически лишив его возможности защитить себя", – указали в "Антивоенном комитете России", отметив, что в таком случае будут добиваться введения санкций в отношении должностных лиц, руководства Генпрокуратуры Казахстана, судей Верховного суда и всех судебных инстанций, причастных к экстрадиции уроженца Чечни.

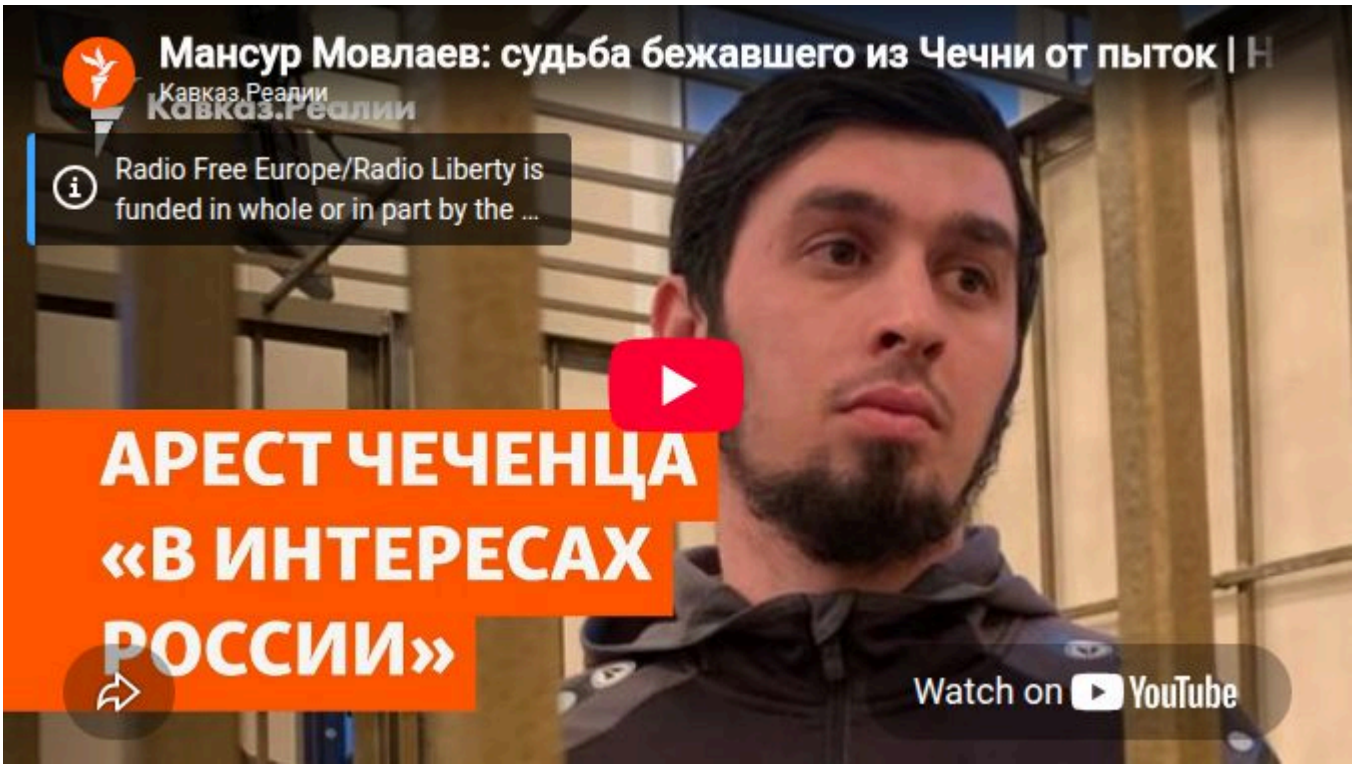

- В сентябре Мовлаев дважды пытался покончить с собой – сначала в СИЗО, затем в больнице. С мая 2025 года он находится под арестом по запросу России: местные власти намерены насильно вернуть его на родину. Перед этим Мовлаев провёл несколько месяцев под стражей в Кыргызстане. 31-летний уроженец Чечни заявляет, что в случае экстрадиции домой ему грозит внесудебная казнь. Почему ему отказывают в убежище и не дают уехать в третью страну, разбиралась редакция Кавказ.Реалии.

Кавказ.Реалии в Instagram
Кавказ.Реалии в YouTube
Кавказ.Реалии в Telegram

Новости - мир | Новости | Новости - общество | Новости. Кавказ