НОВОСТИ

Аннексированные Крым и Севастополь остались без света

26 ноября 2026



Феодосия, Крым

Аннексированные Крым и Севастополь днём 26 ноября остались без света из-за аварии на энергообъектах за пределами полуострова. Об этом сообщают "Севастопольэнерго" и "Крымэнерго".

"Севастопольэнерго" попросил жителей выключить электроприборы из сети до "нормализации ситуации." По данным "Крымского ветра", в Ленинском районе Севастополя на какое-то время дали свет, но "напряжение было всего 90-100 вольт, а через несколько минут и вовсе пропало".

Стала ли авария результатом украинских ударов - пока не ясно. "Крымский ветер" с утра со ссылкой на местных жителей сообщал о взрывах Симферополе, Севастополе, Красноперекопске и в районе Керченского пролива.

Ситуация с электроснабжением в аннексированном Крыму остается сложной с конца июня 2026 года из-за атак ВСУ на энергетические объекты на полуострове и

за его пределами.



СМОТРИ ТАКЖЕ

"Путин кинул Крым"

На полуострове регулярно вводят ограничения на подачу электроэнергии, а в конце октября там вводился более жесткий режим, когда свет подавали по графику "два через шесть" часов. В ноябре ограничения продолжали действовать. Согласно сообщениям "Крымэнерго", в последние дни свет на полуострове отключали на 3-6 часов в сутки.

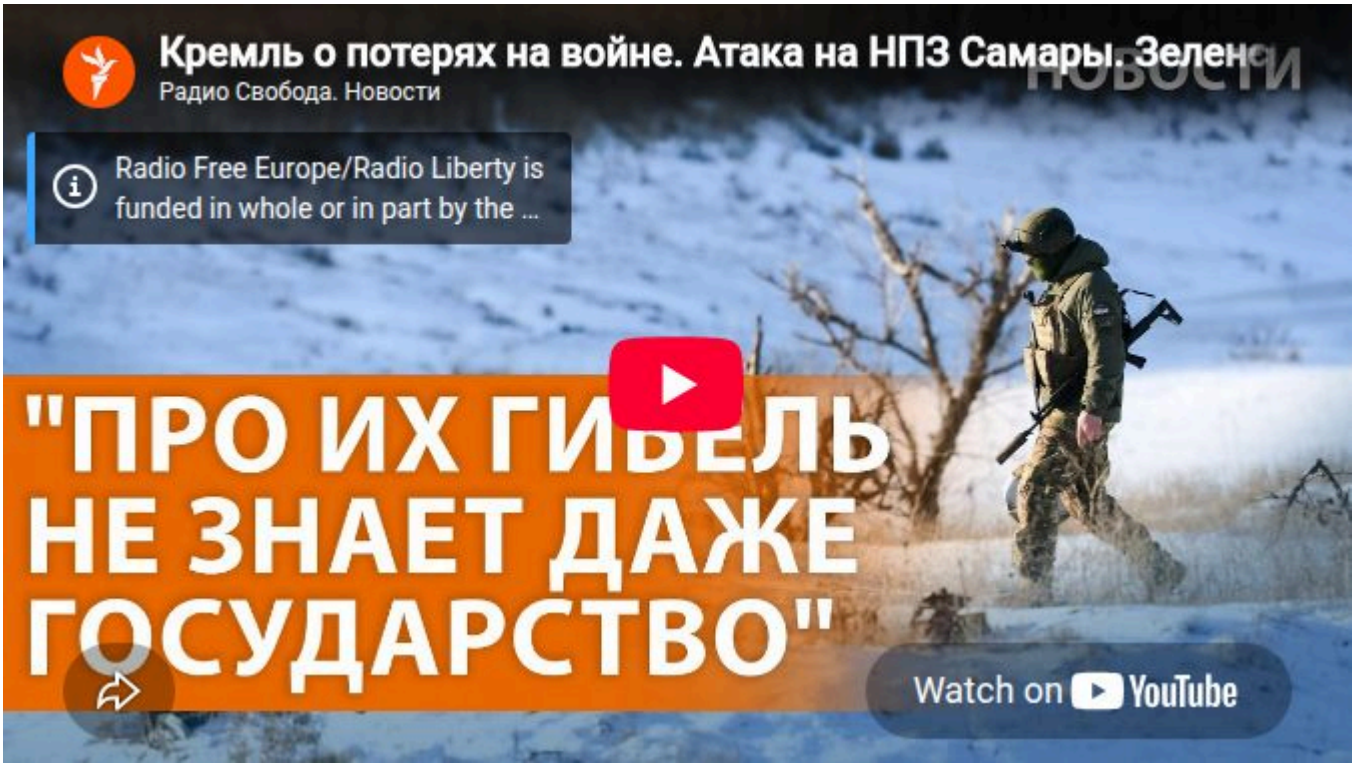

Новости | Новости - общество