НОВОСТИ

# Дело против главы свердловского "Яблока" возбудили из-за писем

26 ноября 2026

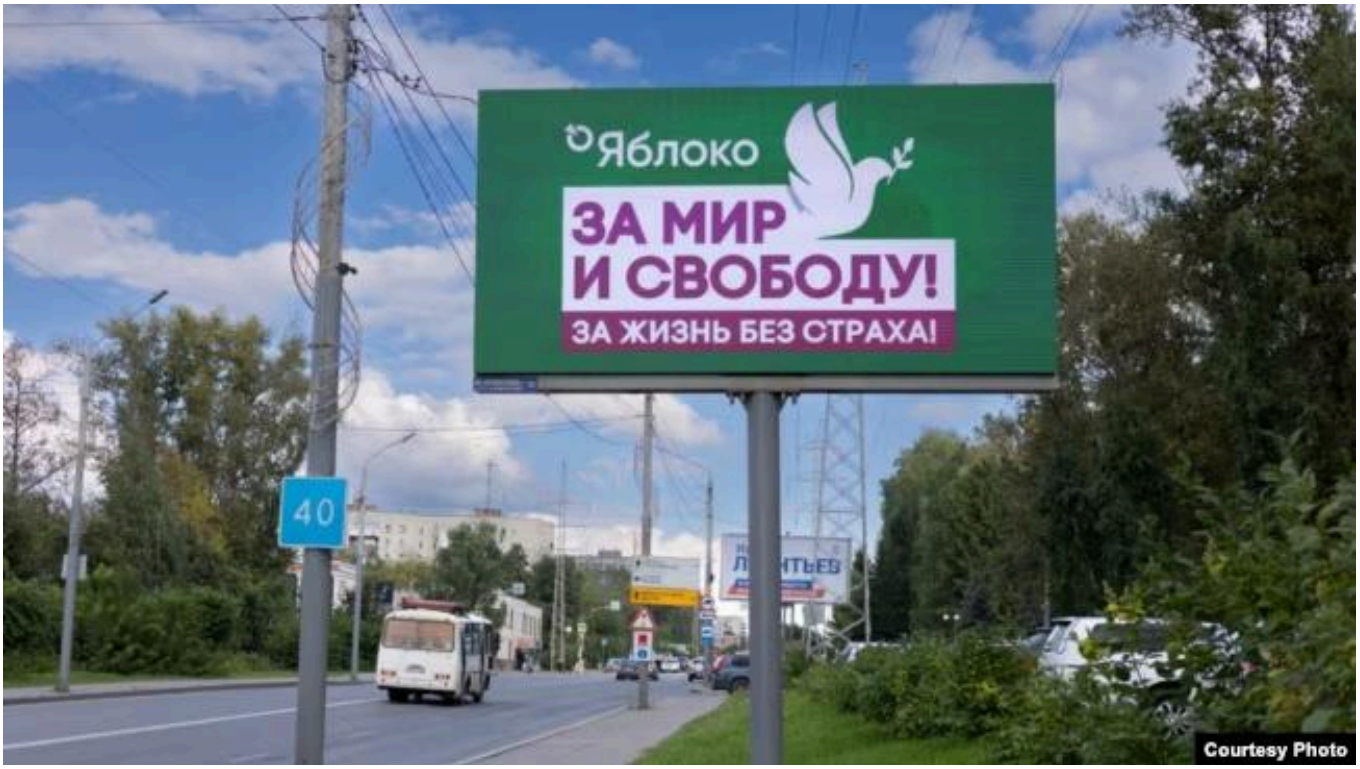


Главу регионального отделения партии "Яблоко" Максима Петлина в Свердловской области обвинили в оправдании терроризма в связи с проводившимися в офисе партии вечером писем политзаключённым. Об этом сам Петлин сообщил редакции "7х7".

Ранее стало известно, что Петлин объявлен в розыск по уголовному делу. По какой статье - официально не сообщалось. По словам Петлина, детали дела он узнал от "неофициального источника".



СМОТРИ ТАКЖЕ

В Екатеринбурге были задержаны активисты "Яблока"

Политик отметил, что не писал письма осуждённым по статьям, связанным с терроризмом, и пока не ясно, что именно могло быть непосредственным поводом для возбуждения дела. По словам Петлина, он на вечерах обычно писал письма тем, кого я знал лично или чьи истории его очень тронули. "Например, я состоял в переписке со Львом Шлосбергом, Максимом Кругловым, шаманом Александром Габышевым", - отметил он.

Ранее власти дважды, в 2025 и 2026 годах, срывали вечера писем политзаключённым. Сам Петлин сейчас за пределами России.


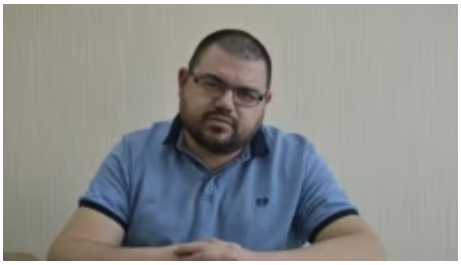

СМОТРИ ТАКЖЕ

Бывшего лидера рязанского "Яблока" Смирнова отпустили из СИЗО


"Яблоко" - единственная партия, которая открыто выступает против войны в Украине. В ходе избирательной кампании в Государственную думу Верховный суд снял федеральный список "Яблока" в Госдуму. Ряд представителей партии подверглись репрессиям, в том числе и уголовным.


Новости | Новости - регионы | Новости - общество