НОВОСТИ

Суд отправил в СИЗО губернатора Мурманской области Андрея Чибиса

25 ноября 2026



Андрей Чибис

Мещанский районный суд Москвы назначил арест губернатору Мурманской области Андрею Чибису. Его обвиняют в двух эпизодах растраты и получении взятки на общую сумму более одного миллиарда рублей. По предъявленным статьям Чибису может грозить до 15 лет лишения свободы.

О задержании Чибиса стало известно 23 ноября. По версии следствия, при участии Чибиса были похищены более 39 млн рублей, выделенных министерству строительства Мурманской области. Ещё один эпизод касается растраты свыше миллиарда рублей из средств регионального Минтранса на реконструкцию дороги Апатиты – Кировск.



СМОТРИ ТАКЖЕ

"Придумал параллельную реальность". За что задержали Андрея Чибиса

"Интерфакс" и РИА Новости со ссылкой на министра информационной политики Мурманской области Ирину Бринькову подтвердили, что Чибис дает показания в Москве. По ее словам, он сотрудничает со следствием. "Коммерсант" утверждает, что Чибис "якобы высказал намерение добровольно выйти в отставку и отправиться на СВО" ["специальной военной операцией" российские власти требуют называть войну в Украине].

Бринькова также подтвердила, что в правительстве Мурманской области прошли следственные мероприятия.

Это первое задержание и первый арест чиновника на должности губернатора с начала военного вторжения России в Украину в 2022 году.

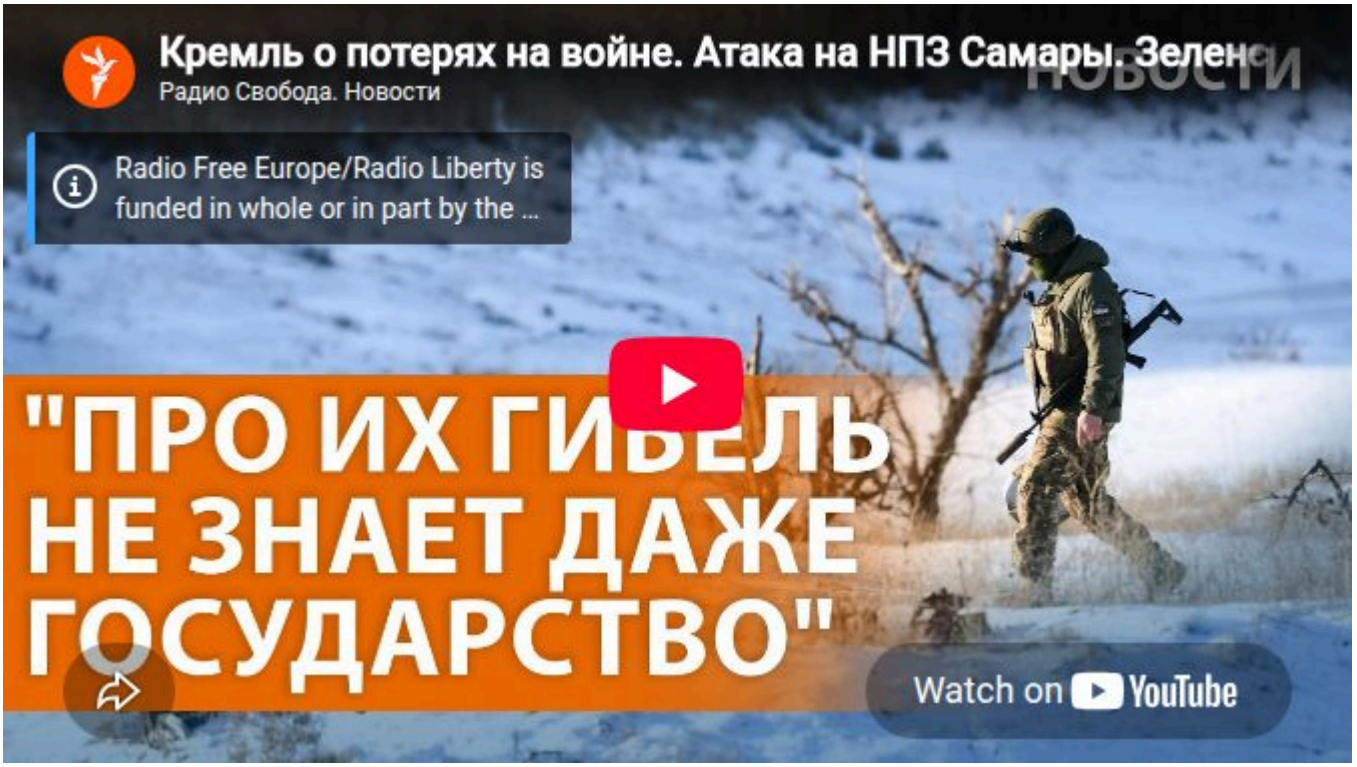

Новости | Главные новости