НОВОСТИ. КАВКАЗ

Суд в Волгограде ликвидировал фонд олимпийской чемпионки Елены Исинбаевой

24 ноября 2026

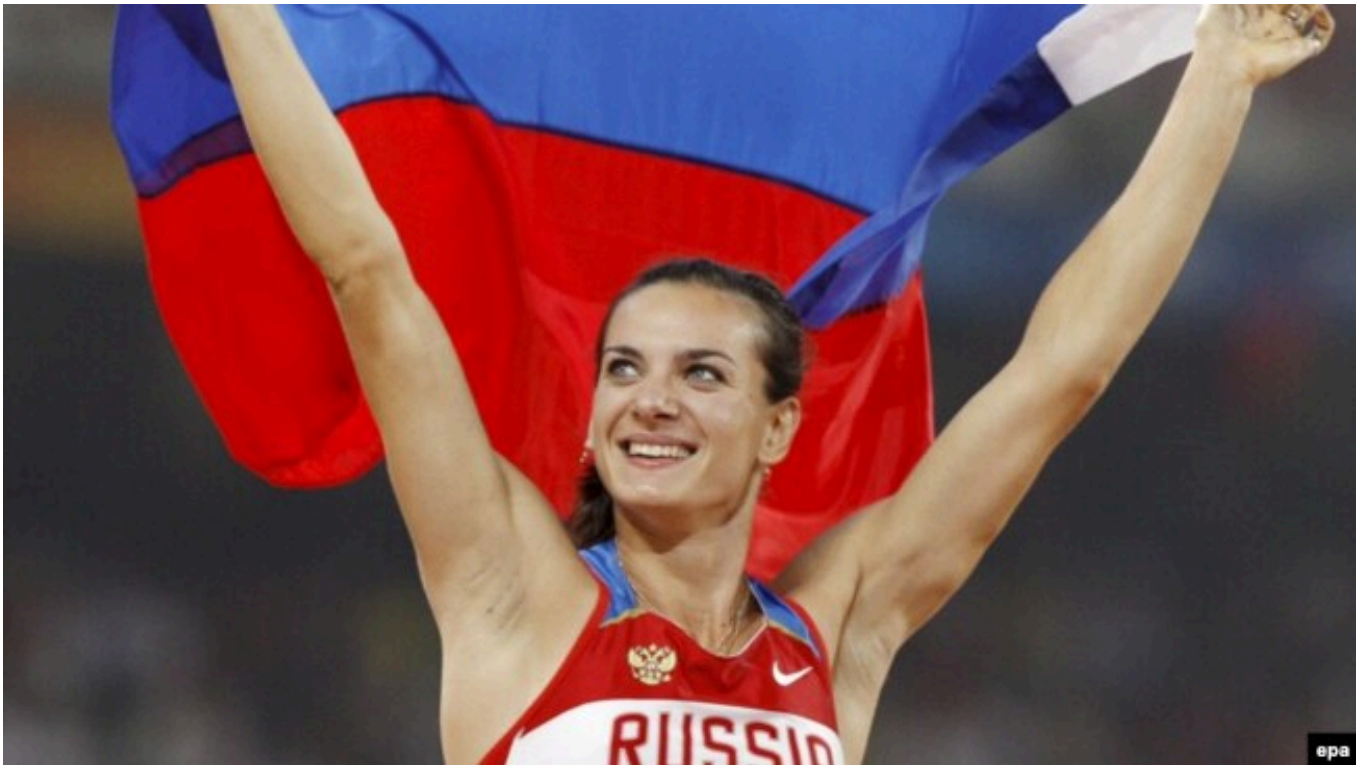

Елена Исинбаева, архивная фотография

В Волгограде суд ликвидировал благотворительный фонд двукратной олимпийской чемпионки Елены Исинбаевой, передаёт "Настоящее Время".

С иском обратился Минюст России. В ведомстве заявили, что фонд работает "с грубыми нарушениями законодательства": не отчитался за 2024-2026 годы, не реагирует на неоднократные предупреждения и уклоняется от проверки.

Исинбаева, как стало известно в июле 2023 года, переехала на Тенерифе. По данным команды политика Алексея Навального, там она приобрела пентхаус и две виллы, что позволило ей получить вид на жительство Испании.

Сама Исинбаева 17 июля того же года написала пост, где назвала себя "человеком мира" и заявила, что она живёт там, где работает. Спортсменка отметила, что

"звания, о которых сегодня говорят, носят номинальный характер". После этого в Дагестане стадион, названный в её честь, переименовали в "Труд".

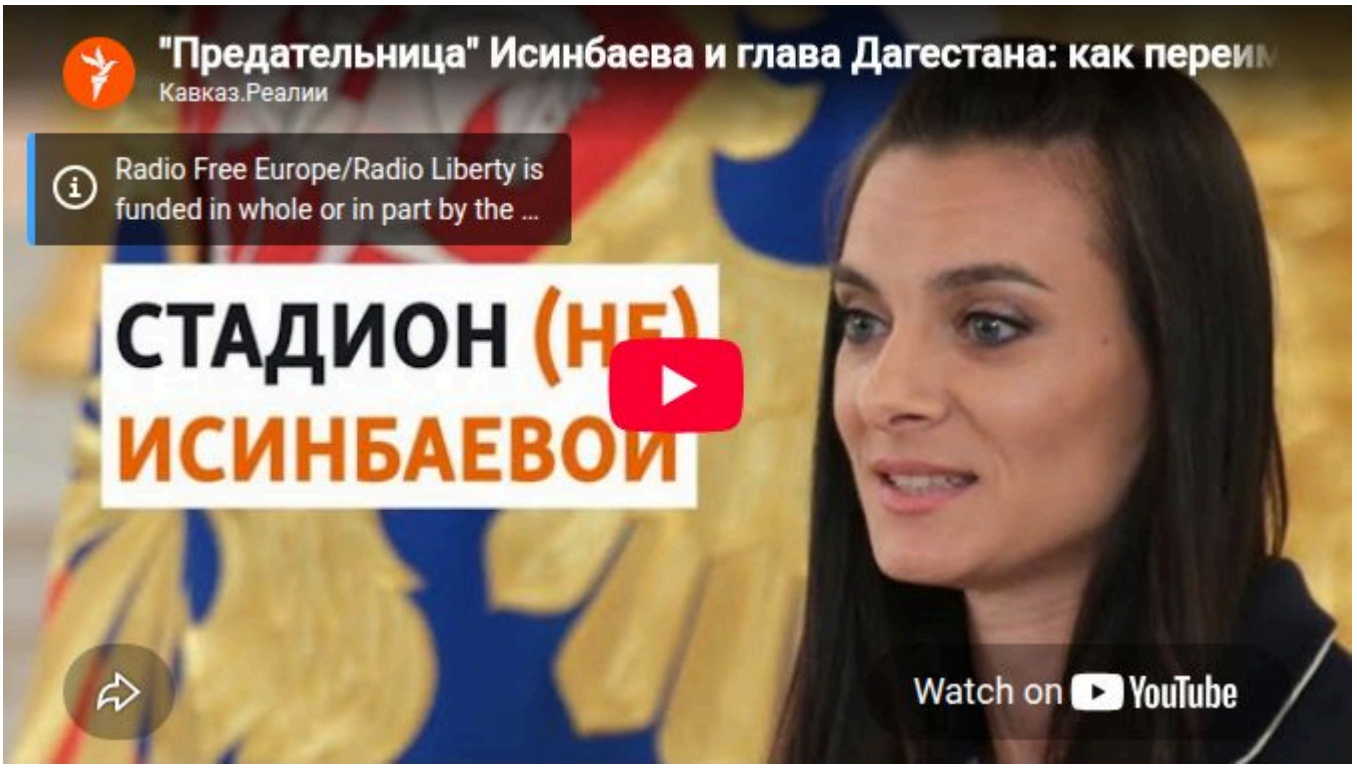

- Елена Исинбаева – российская прыгунья с шестом, обладательница 28 мировых рекордов. В 2012 году она была доверенным лицом Владимира Путина на президентских выборах, а в январе 2020-го её включили в рабочую группу по поправкам к Конституции, в числе которых было обнуление сроков главы государства (поправки позволили ему оставаться у власти до 2036 года).

Кавказ.Реалии в Instagram
Кавказ.Реалии в YouTube
Кавказ.Реалии в Telegram