НОВОСТИ

Школы в Германии и Дании получили ложные сообщения о минировании

23 ноября 2026



Сотни школ в Германии и Дании 23 ноября получили по электронной почте сообщения об угрозе взрыва. В некоторых немецких учебных заведениях эвакуировали учеников и сотрудников. Полиция Дании сочла угрозы ложными и не стала проводить эвакуацию. Об этом сообщают немецкий телеканал MDR и агентство Bloomberg.

В Германии одинаковые письма с угрозами получили более 500 школ в трёх восточных федеральных землях — Саксонии, Саксонии-Анхальт и Тюрингии. В Саксонии сообщения поступили более чем в 200 школ, в Саксонии-Анхальт — примерно в 260, в Тюрингии — в несколько сотен учебных заведений.

Министерство образования Тюрингии подтвердило эвакуацию учеников и сотрудников отдельных школ. Решения принимались в каждом случае отдельно после консультаций администрации учебного заведения с полицией.

В Дании аналогичные письма получили школы по всей стране. Как сообщает датская телерадиокомпания DR, в теме электронных сообщений было написано: "Смерть ждёт тебя".

Авторы писем утверждали, что в зданиях школ заложены взрывные устройства, которые будут приведены в действие в течение часа. В сообщениях также содержались угрозы в адрес правительства Дании и заявления о введении в стране шариата.

Датская полиция после оценки поступивших угроз заявила, что не видит оснований для эвакуации школ или введения дополнительных мер безопасности.

Новая волна сообщений стала частью масштабной кампании ложных предупреждений о взрывах, которая продолжается в Европе с 19 октября. По данным Reuters, за это время школы, аэропорты, авиакомпании, общественные организации, СМИ и другие учреждения получили более восьми тысяч подобных сообщений.

Первые массовые рассылки затронули Северную Ирландию, Шотландию и Болгарию. Позднее угрозы начали поступать в других европейских странах. Только 11 ноября в Италии сообщения о минировании получили около 6300 школ.

Организаторы рассылки пока не установлены. Часть писем была отправлена от имени российской ультраправой организации "Мужское государство", другие — от имени "Мизогинистана". Основатель "Мужского государства" Владислав Поздняков отрицал причастность к кампании. В некоторых сообщениях использовалась исламистская риторика.

Европейские правоохранительные органы продолжают расследование происхождения массовых угроз.

Больше новостей Радио Свобода:

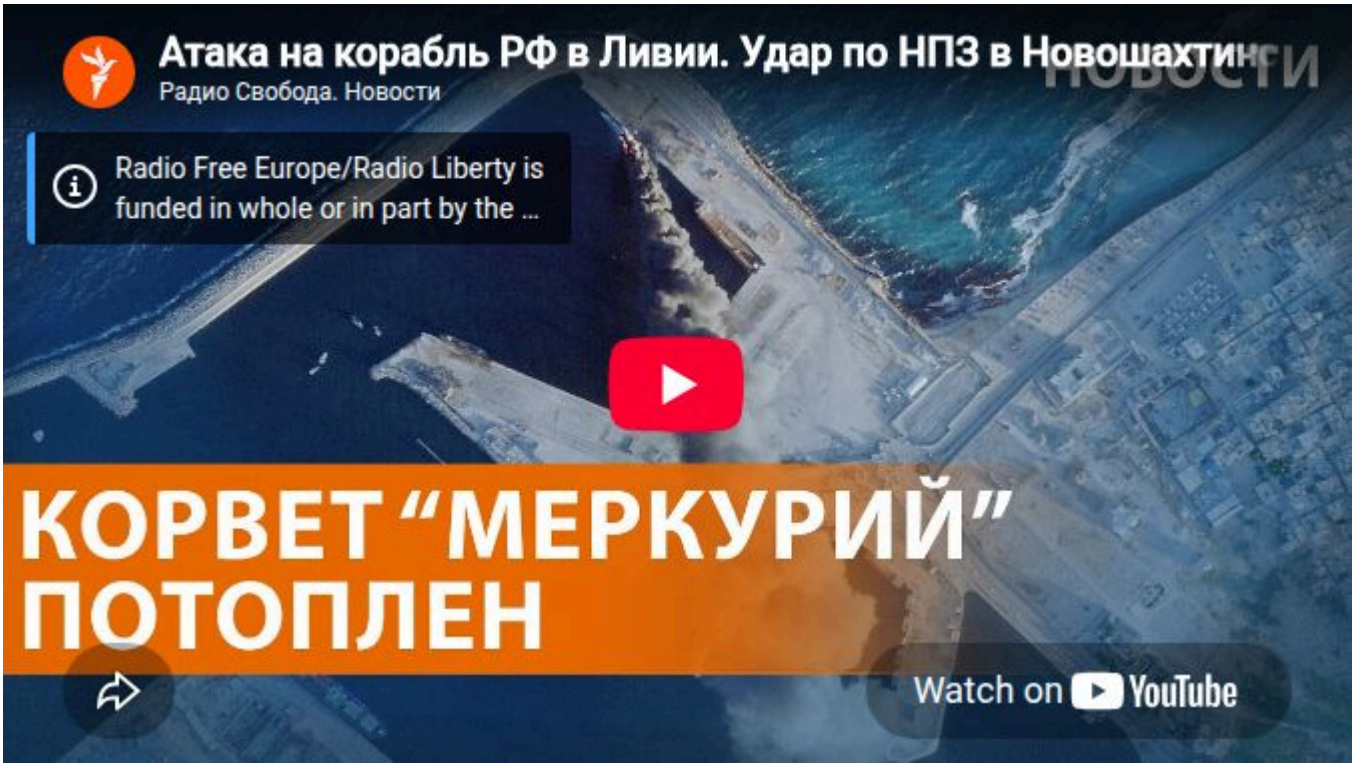

Новости - мир

Новости