НОВОСТИ

Губернатор Мурманской области Чибис задержан по делу о растрате

23 ноября 2026



Губернатор Мурманской области Андрей Чибис задержан по подозрению в хищениях. Об этом сообщила представительница МВД Ирина Волк.

Дело расследуют по статьям о мошенничестве и растрате в особо крупном размере, а также о переводе денег на зарубежные счета с использованием подложных документов. В деле есть другие фигуранты.

По версии следствия, При участии Чибиса были похищены более 39 млн рублей, выделенных министерству строительства Мурманской области. Ещё один эпизод касается растраты свыше миллиарда рублей из средств регионального Минтранса на реконструкцию дороги Апатиты – Кировск.

Ранее телеграм-канал "Арктический обозреватель" сообщил, что Чибис находится в Москве и дает показания правоохранительным органам. По сообщениям канала, следственные действия прошли в здании областного правительства, а перед этим – в региональном министерстве строительства.

Позже "Интерфакс" и РИА Новости со ссылкой на министра информационной политики Мурманской области Ирину Бринькову подтвердили, что Чибис дает показания в Москве. По ее словам, он сотрудничает со следствием. Бринькова также подтвердила, что в правительстве Мурманской области прошли следственные мероприятия.

Это первое задержание чиновника на должности губернатора с начала военного вторжения России в Украину в 2022 году.

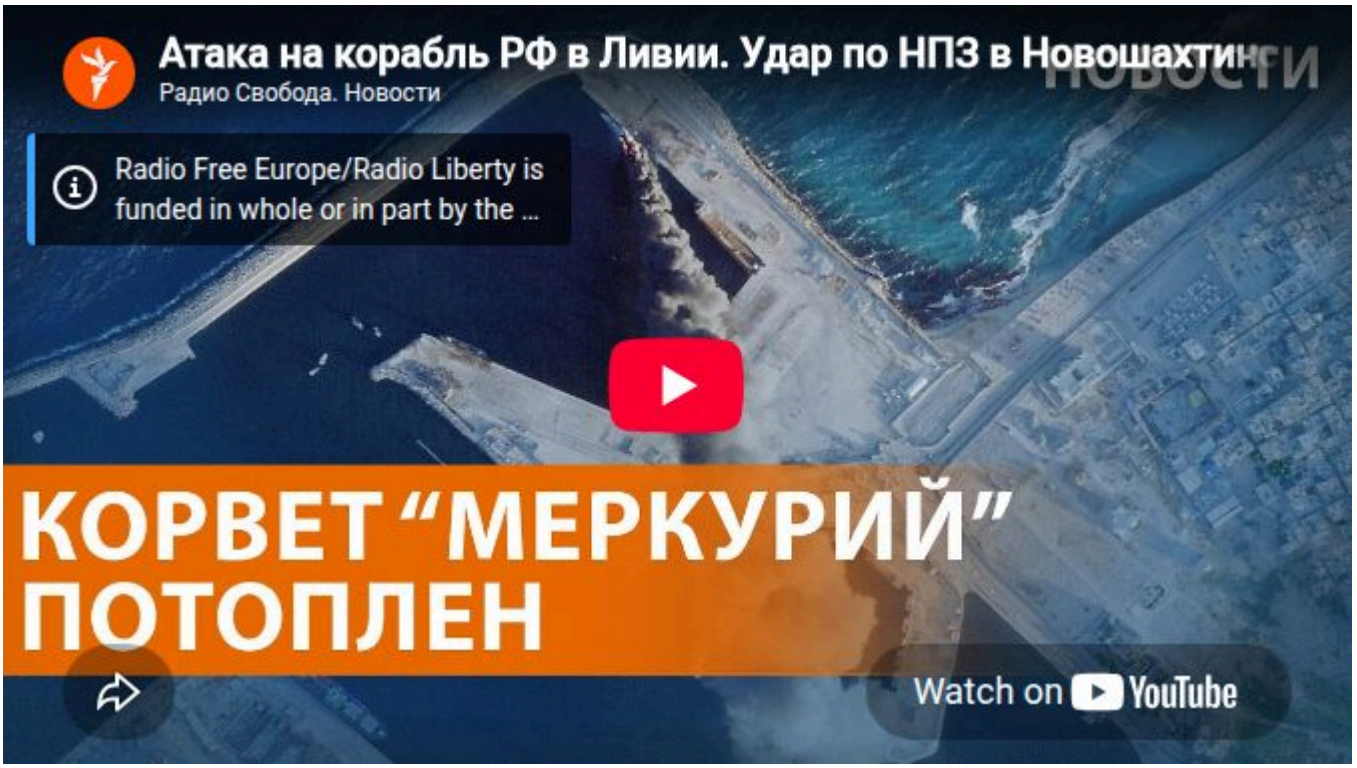

Новости | Новости - общество