View the original article

НОВОСТИ

Против политзаключённого Ивана Кудряшова возбудили новое дело

26 октября 2026



Иван Кудряшов

Слушать 2 мин.

Против антивоенного активиста Ивана Кудряшова, отбывающего срок по обвинению в "подготовке к поджогу" военкомата, возбудили новое уголовное дело. По статье об оправдании терроризма ему грозит новый срок – до пяти лет лишения свободы.

По версии следствия, в феврале он зачитал другим заключённым антивоенный текст собственного сочинения. Текст был озаглавлен "Против СВО" ("специальной военной операцией" российские власти называют войну в Украине). Кроме того, сообщает правозащитный проект "Зона солидарности", к делу приобщена аудиозапись, на которой Кудряшов якобы говорит: "А сколько партизан, которые пускают под откос вагоны и составы, поджигали электростанции, этого мало!

Нужно чтобы больше народа шло это делать", и называет Крымский мост и российских генералов "законными украинскими целями".

Иван Кудряшов находится в СИЗО-1 Твери. В июне 2023 года суд приговорил его к шести годам лишения свободы, а позже снизил срок до четырёх лет и 10 месяцев. Таким образом, Кудряшов должен был освободиться в 2027 году.

- По версии следствия, Кудряшов собирался поджечь военкомат в знак протеста против войны в Украине. По словам Кудряшова, признательные показания он подписал под пытками, а бутылки с зажигательной смесью ему подкинули при задержании. Следственный комитет по Тверской области отказался возбуждать уголовное дело о пытках.
- В местах лишения свободы Кудряшов объявлял голодовки, его помещали в тюремные психиатрические больницы. Правозащитники и адвокат Кудряшова сообщали, что к нему могли быть применены методы так называемой карательной психиатрии.
- Правозащитный проект «Поддержка политзеков. Мемориал» признал Кудряшова политзаключённым.

Выпуск новостей Радио Свобода:

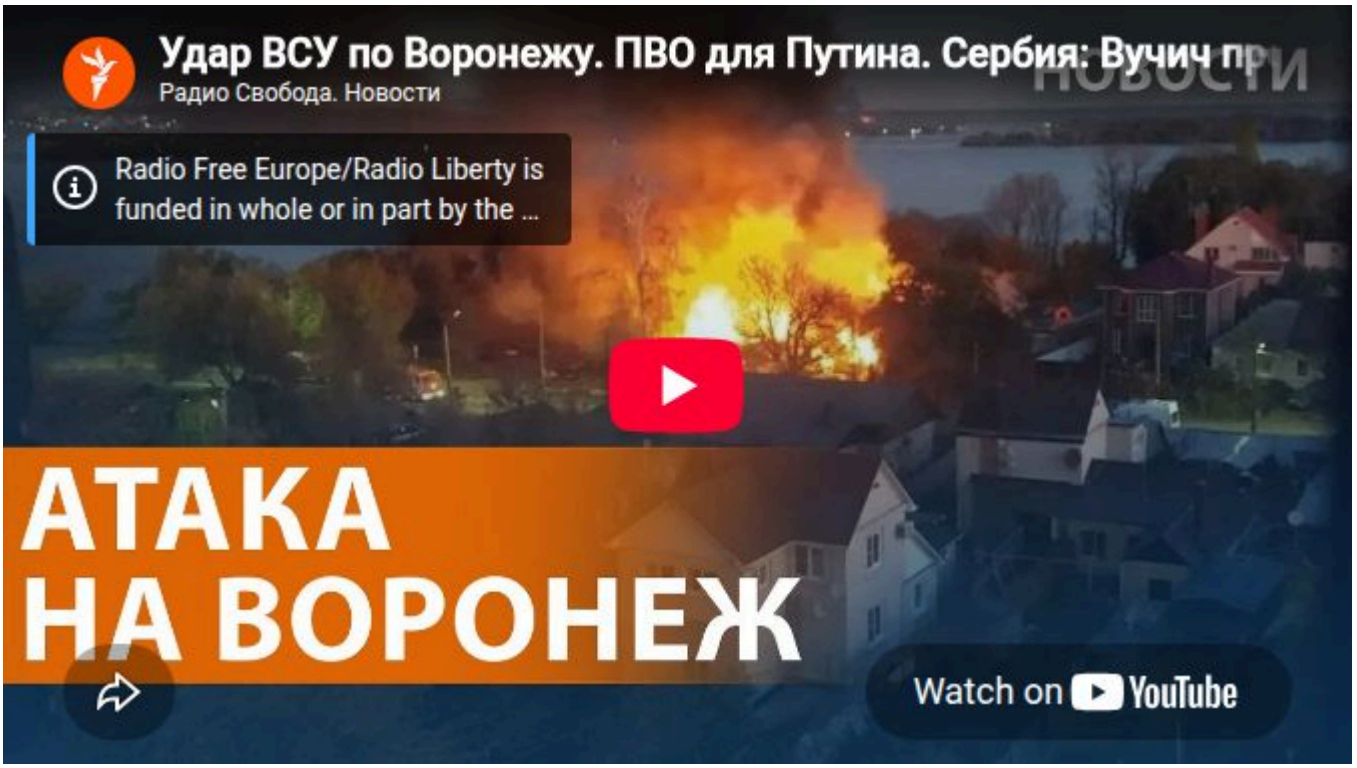

Новости

Новости - общество