View the original article

НОВОСТИ

В Донецке проросийского певца задержали за "символику сатанизма"

18 октября 2026

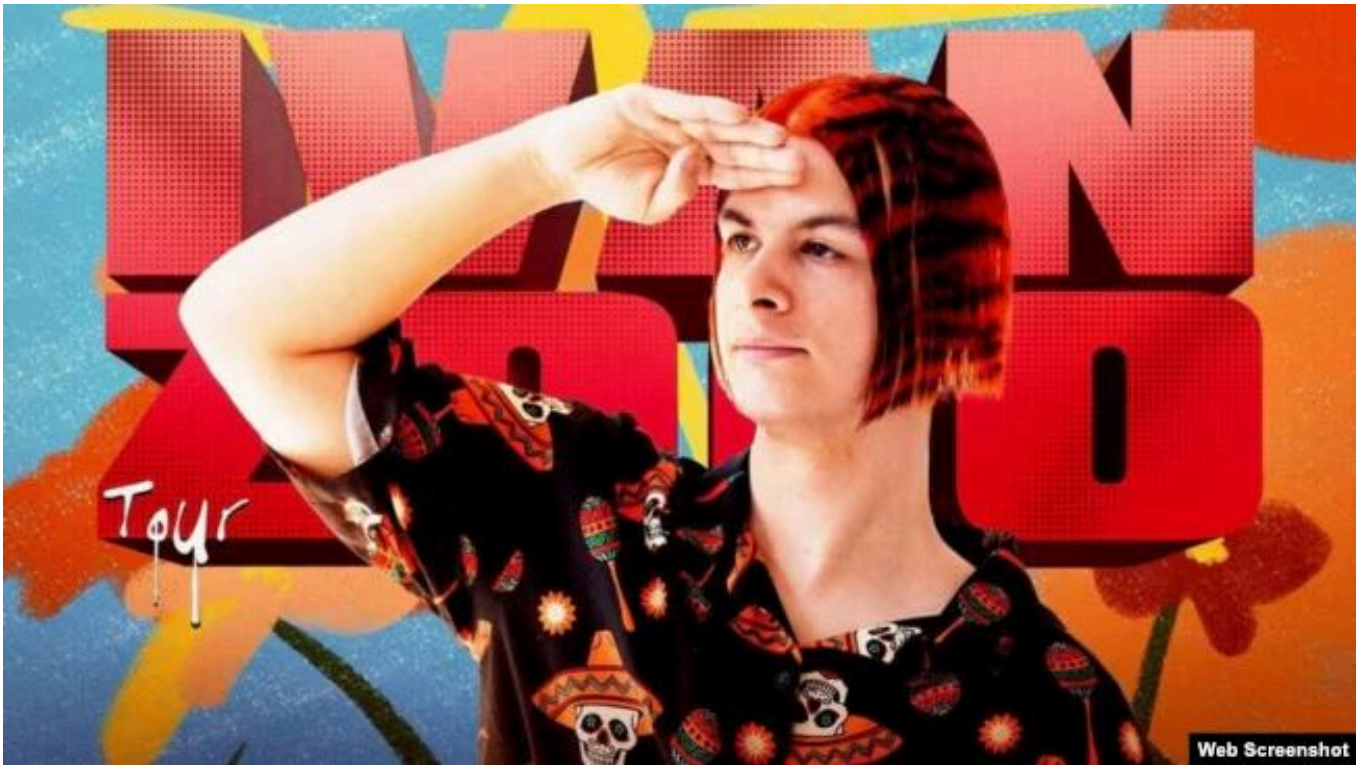

Иван Золо (Золочевский)

Слушать 2 мин.

В оккупированном российскими войсками Донецке сотрудники российских силовых структур сорвали концерт певца и блогера-тиктокера Ивана Золо (Золочевского). По сообщению "Медиазоны", вскоре после начала концерта вечером 17 октября на сцену поднялись люди в масках и шлемах и увели выступающего.

Иван Золо позже рассказал в своём телеграм-канале, что причиной задержания стала его футболка, рисунок на которой был трактован представителями властей как "сатанистский". "В 2022 году я купил футболку в магазине хип-хоп шоп, снял с ней видео, а сейчас оказалось, что она была с запрещённой символикой сатанизма,

я лично об этом не знал. Теперь же мне сказали, что было нарушение", – написал Золо.

Блогер также заявил, что полностью признал вину, и пообещал удалить все свои видео с этой футболкой, а саму футболку утилизировать. Он не уточнил, был ли на него в полиции составлен протокол.

Иван Золо – российский тиктокер и певец. В Украине он внесён в базу "Миротворец" за "поддержку России и распространение российской пропаганды". Золо одобряет российскую войну в Украине, записывает ролики в одежде в цветах российского флага, на концертах исполняет песни с текстом "Россия, Россия – в тебе вся моя сила".

- В июле 2025 года Верховный суд России признал несуществующее "международное движение сатанизма" экстремистским и запретил его.

Новости | Культура | Новости - общество | Украина: хроника войны