НОВОСТИ

Россия вновь атаковала Ровно. В Запорожье и Полтаве погибли люди

18 октября 2026

Последствия одного из ударов по Украине

Слушать 2 мин.

Российские военные в ночь на 18 октября вновь атаковали регионы западной части Украины. Удар был нанесён по областному центру - городу Ровно. Как заявил глава областной военной администарции Александр Коваль, под удар попали объекты гражданской инфраструктуры, возникли пожары. В последние дни Ровно несколько раз подвергался ударам.

Минобороны России заявило, что удар в Ровно был нанесён по терминалу компании "Новая почта".

В Тернопольской области был поражён объект энергетики, возникли перебои со светом. В селе Маневичи Волынской области поражено промышленное

предприятие, возник пожар. О пострадавших во всех этих случаях не сообщалось.

В Запорожье в результате российского удара погибла 27-летняя женщина, есть раненые, среди них 6-летняя девочка. Как сообщили в Запорожской областной военной администрации, в результате атаки повреждены два многоквартирных дома, 18 автомобилей и здание учебного заведения.

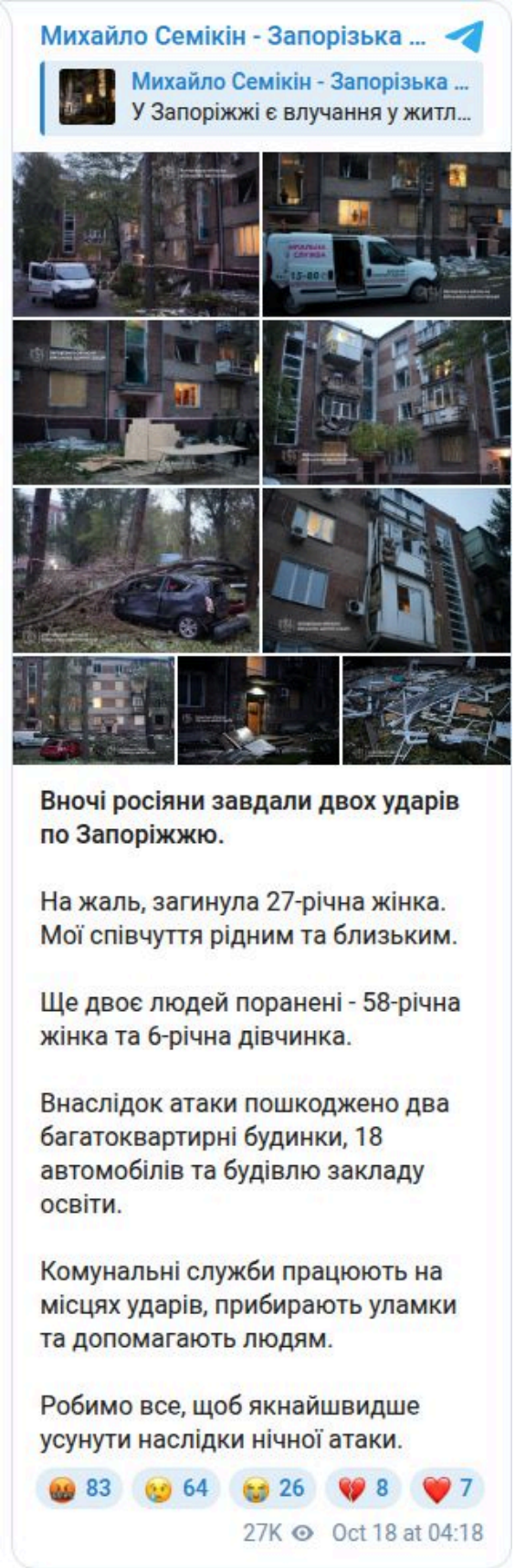

Один человек погиб при российском ударе по Полтаве, там повреждены частные жилые дома.

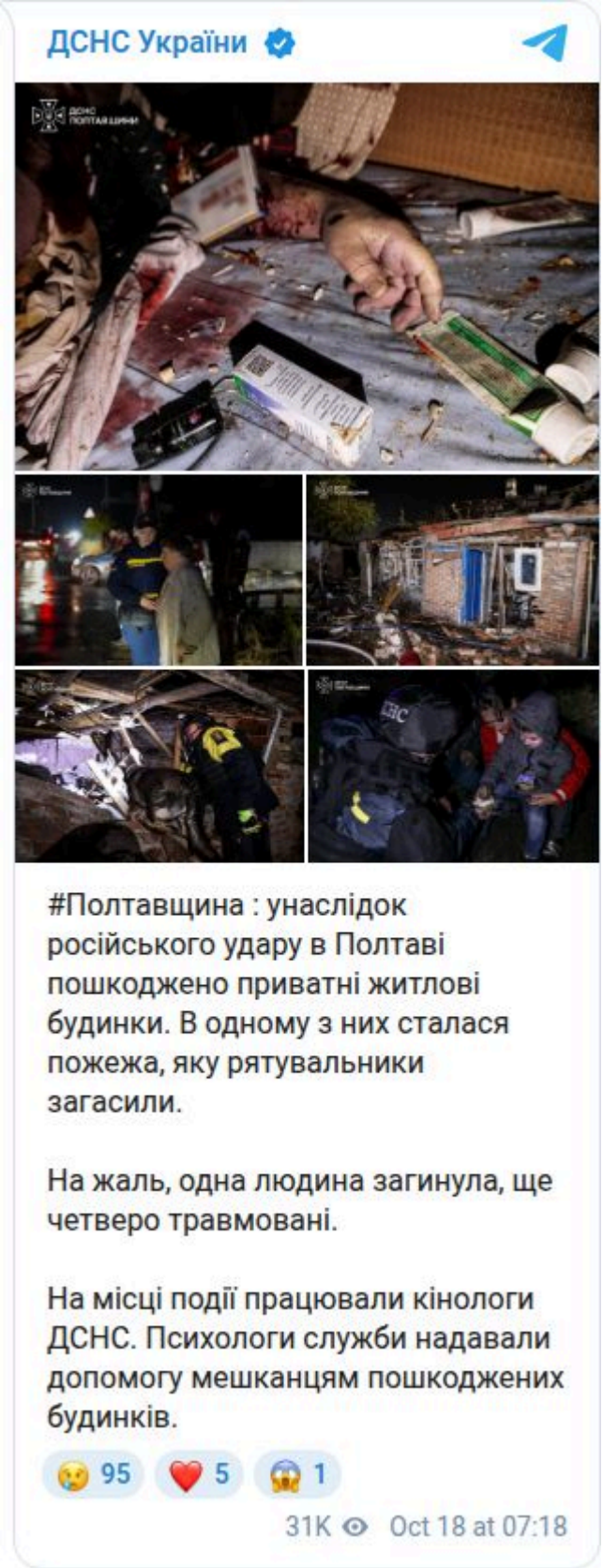

Объект энергетики пострадал при ударе и в Одесской области, там без света остались более 20 тысяч человек.

Президент Украины Владимир Зеленский утром 18 октября отметил, что с момента, как президент США заявил о так называемом энергетическом перемирии, Россия более 70 раз била по объектам энергетики в Украине.

Новости - мир | Новости | Украина: хроника войны