НОВОСТИ

В Чёрном море у побережья Румынии загорелись два судна

15 октября 2026

Yara J в Стамбуле, 25 июня 2026 года

В Чёрном море у побережья Румынии утром 15 октября произошёл пожар на судне WINE TRADER под флагом Сан-Марино, предназначенном для перевозки химической продукции. Из 12 членов экипажа четверо находятся в безопасности, судьба остальных восьми неизвестна, сообщило румынское военно-морское ведомство.

Около 7:00 судно, находившееся примерно в 13 морских милях (24 километрах) к юго-востоку от порта Сулина, передало сигнал бедствия из-за пожара в надстройке.

К поисково-спасательной операции привлечены военно-морские и воздушные силы, пограничная полиция и подразделения Министерства внутренних дел Румынии. В район происшествия направлены два вертолёта Black Hawk с оборудованием для эвакуации людей, поисково-спасательное судно SAR APOLLO и другие суда с медицинскими бригадами.

По данным румынских властей, из-за высоких волн спасатели пока не могут безопасно провести эвакуацию. Операция продолжается.

Причина пожара на WINE TRADER пока не установлена.

Второй инцидент за сутки

Вечером 14 октября недалеко от Сулины загорелось судно Yara J под флагом Коморских островов. Представитель румынского профсоюза моряков заявил, что причиной пожара стала атака беспилотника. Экипаж из 17 человек самостоятельно потушил огонь, пострадавших не было.

В тот же вечер Министерство обороны Румынии сообщило о нарушении воздушного пространства страны беспилотниками. Официально причастность дронов к пожару на Yara J не подтверждена.

13 октября у побережья Болгарии беспилотники атаковали ещё два коммерческих судна, одно из которых затонуло. Болгарские власти заявили, что пока не располагают убедительными доказательствами, позволяющими установить, кто несёт ответственность за эти атаки.

В Чёрном море недалеко от румынского порта Сулина вечером 14 октября загорелось судно Yara J под флагом Коморских островов. По предварительным данным, причиной пожара стала атака беспилотника. Об этом сообщило румынское издание Ziua de Constanța.

Лидер Свободного профсоюза моряков Румынии Адриан Михалчою заявил, что экипаж самостоятельно потушил пожар. Никто не пострадал. На борту находились 17 человек: десять граждан Индии, шесть граждан Сирии и капитан из Ирака.

По словам Михалчою, судно направлялось в порт Сулина, предположительно для операций с нефтепродуктами. Двигатели и рулевое управление не пострадали, после инцидента судно отправилось на ремонт.

Румынская служба морского спасения подтвердила проведение спасательной операции. Министерство обороны Румынии сообщило о нарушении воздушного пространства страны беспилотниками вечером 14 октября. При этом официально происхождение дрона, предположительно атаковавшего судно, не установлено.

СМОТРИ ТАКЖЕ

У побережья Болгарии атаковали ещё два судна, одно затонуло

Атака судов в водах Болгарии

13 октября в Чёрном море у берегов Болгарии беспилотники атаковали два коммерческих судна. Одно из них затонуло.

Премьер-министр Болгарии Румен Радев заявил, что власти страны добиваются международной поддержки расследования. По его словам, убедительных доказательств причастности какой-либо стороны пока нет, но произошедшее, по его мнению, выгодно России. Радев также сообщил о намерении вызвать российского посла.

Президент Румынии Никушор Дан после разговора с болгарским лидером Илианой Йотовой заявил о необходимости усилить сотрудничество в рамках ЕС и НАТО для противодействия беспилотникам.

"Эти нападения дронов являются прямым следствием агрессивной войны России против Украины и создают угрозу не только судоходству в нашем регионе, но и жизненно важным сельскохозяйственным поставкам на другие континенты", – написал Дан.

Больше новостей Радио Свобода:

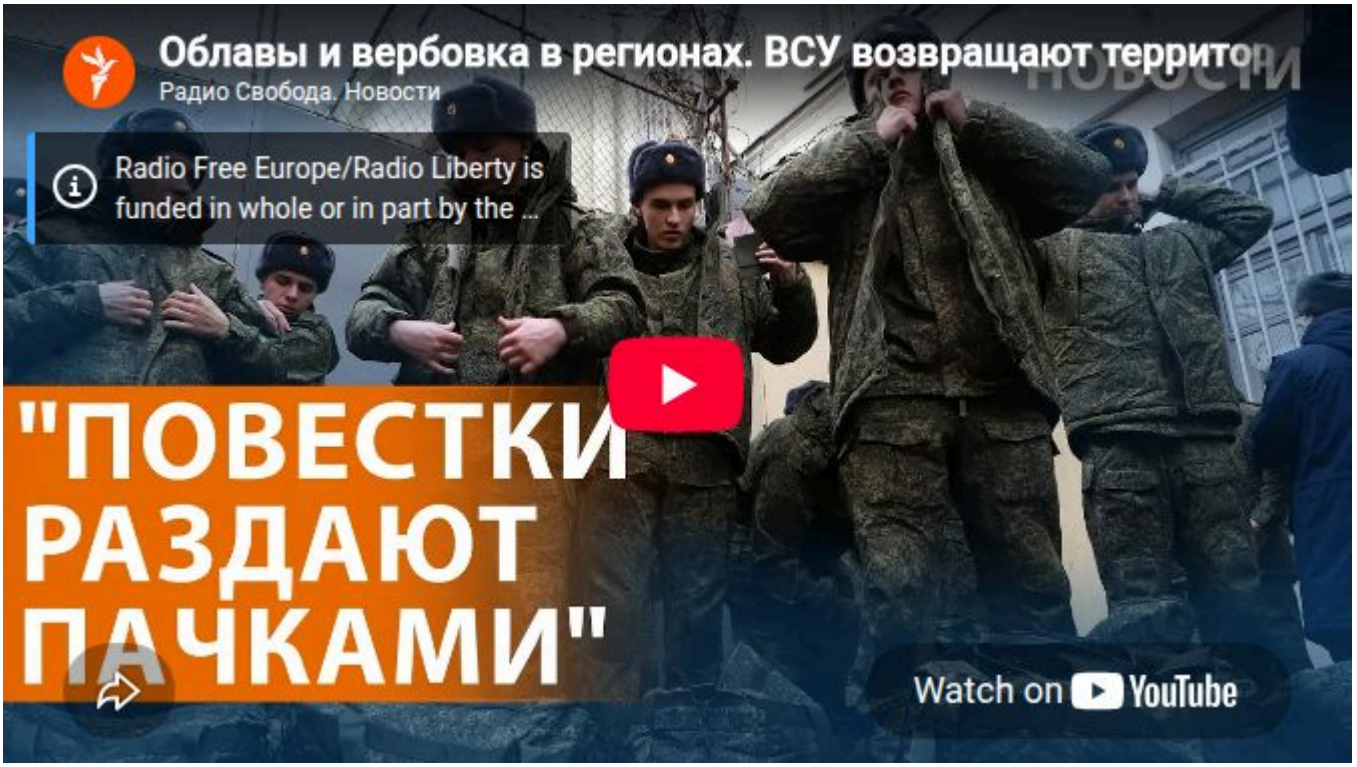

Новости - мир | Новости | Украина: хроника войны