View the original article

НОВОСТИ

Россия массированно ударила по Кировоградской области

15 октября 2026

Последствия атаки в Кировоградской области, 15 октября 2026 года

Слушать 2 мин.

Российские войска в ночь на 15 октября массированно атаковали Кировоградскую область, погибли три человека. Об этом сообщил глава областной военной администрации (ОВА) Андрей Райкович.

По его словам, целью удара были логистические центры, промышленные и транспортные предприятия. Погибшие – жители города Кропивницкий.

В Государственной службе Украины по чрезвычайным ситуациям (ГСЧС) отмечают, что атака длилась 10 часов. Повреждены также жилые дома, придомовые территории и автомобили. Всего атакам в Кировоградской области подверглись 25 объектов.

Часть города Здолбунов в Ровенской области, а также села Дядьковичи и Шпаков остались без света после российской атаки. По данным начальника ОВА Александра Коваля, причиной отключения электроснабжения стало повреждение линии электропередачи.

В Полтавской области под удар попали два промышленных предприятия, в Тернопольской области также было атаковано предприятие, в больницы за помощью обратились пять человек.

Минобороны России отчиталось о поражении инфраструктуры в порту Измаил и двух сухогрузов, следовавших в Одессу.

Больше новостей Радио Свобода:

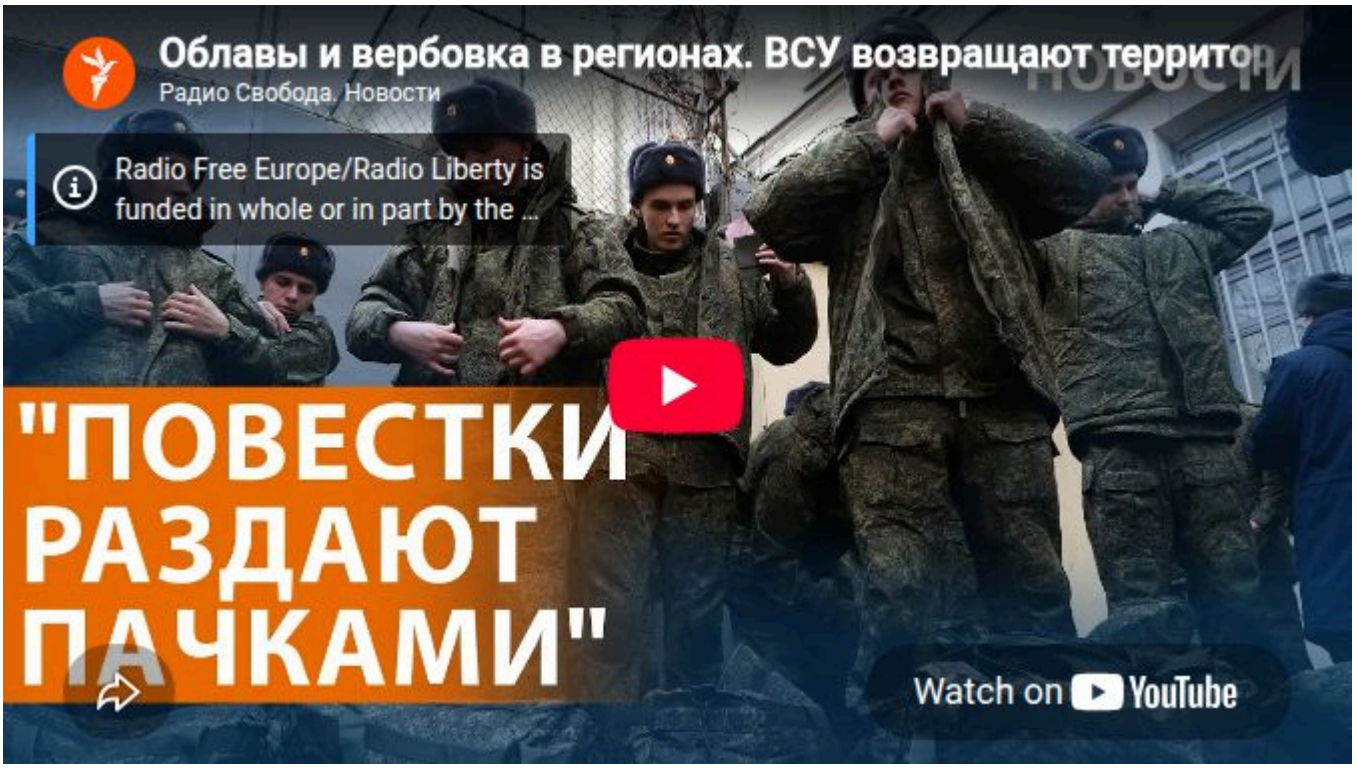

Новости | Главные новости