View the original article

НОВОСТИ

Зеленский прибыл в Британию. Лондон объявил о новом пакете помощи

14 октября 2026

Первая встреча Зеленского и Бернема

Слушать 3 мин.

Президент Украины Владимир Зеленский прибыл с визитом в Великобританию. Об этом написал он сам, опубликовав фото и видео.

По словам Зеленского, сегодня запланирована аудиенция короля Карла III. "Будет также важная встреча с Премьер-министром Энди Бернхэмом. Будем говорить о широком спектре вопросов безопасности. Готовим решения, которые нас усилят", - написал Зеленский.

Встреча проходит на фоне нового кризиса в отношениях между Украиной и Соединёнными Штатами. Президент США Дональд Трамп на днях обвинил Зеленского в том, что он, вопреки просьбам США, продолжает отдавать приказы об ударах по НПЗ в России, что, по мнению администрации США, способствует росту цен на дизельное топливо. Трамп также призвал провести в Украине президентские выборы. Впоследствии президент США написал об "энергетическом перемирии" между Россией и Украиной, однако ни в Москве, ни в Киеве не подтвердили, что такое перемирие было заключено. Россия в последние сутки наносила удары баллистическими ракетами по энергетическим объектам.

США также временно вывели из-под санкций экспорт дизельного топлива из России. Последние решения Вашингтона вызвали критику в Киеве и многих странах ЕС. Лондон воздерживается от прямой критики Трампа. Британские представители, однако, заявляют о том, что стоят на стороне Украины и усилят помощь ей.

В сообщении британского правительства говорится, что премьер-министр Энди Бернем примет президента Владимира Зеленского на Даунинг-стрит, "чтобы подтвердить непоколебимую поддержку Великобританией Украины столько, сколько потребуется". Также указано, что Бернем сообщит президенту Зеленскому, что поручил министрам подготовить дополнительные санкции против России, пакеты военной помощи и финансовой поддержки для Украины в ближайшие недели, а также ускорит поставки критически важных ракет ПВО. Британия также подтверждает приверженность планам полного запрета на морские услуги для экспорта российского сжиженного природного газа.

Как отмечает The Telegraph, Бернем объявит о том, что Великобритания ускорит поставки Украине британских лёгких многоцелевых ракет (LMM). Эти ракеты хорошо показали себя против новых российских реактивных дронов. Будет анонсирован дополнительный пакет ракет на £45 млн.

15-16 октября пройдёт саммит ЕС, на котором, как ожидается, тема помощи Украине будет одним из важных пунктов повестки дня. Пока не было официальной информации об участии Зеленского в нём.

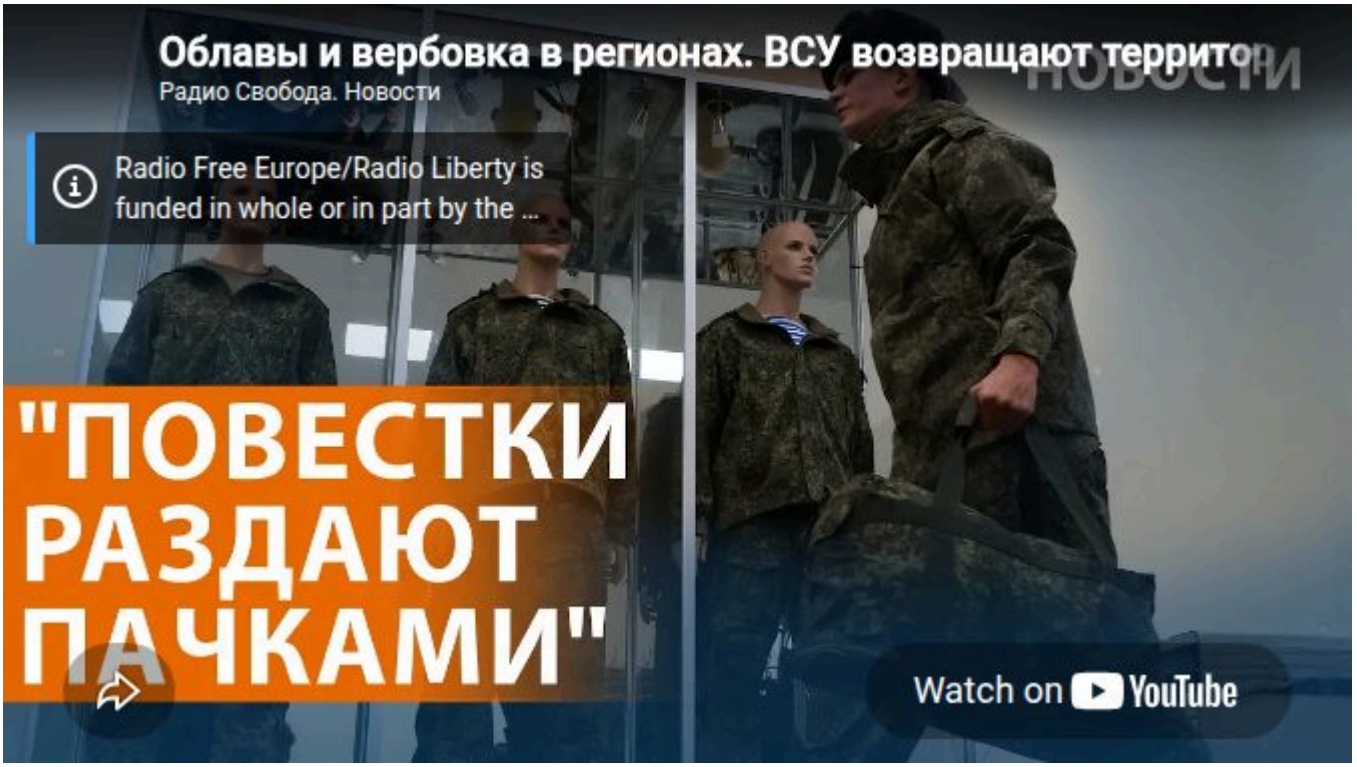

Новости

Главные новости