View the original article

НОВОСТИ

НАТО оценила потери России на фронте за сентябрь в 50 тысяч человек

12 октября 2026



Слушать 3 мин.

Российская армия в сентябре потеряла в войне против Украины более 50 тысяч военнослужащих убитыми и ранеными, из них до 28 тысяч погибли. Об этом сообщает Bloomberg со ссылкой на высокопоставленного представителя НАТО.

По оценке собеседника агентства, за тот же период потери украинской армии составили около пяти тысяч человек убитыми и ранеными.

Представитель НАТО объяснил высокие потери российских войск попытками продолжать наступление через так называемые "зоны поражения" – участки фронта, находящиеся под постоянным воздействием беспилотников, артиллерии и мин.

На этом фоне украинская армия, по данным агентства, вернула под свой контроль более 125 квадратных километров территории. Украина также продолжает наносить удары по объектам в глубине России, включая нефтеперерабатывающие заводы и центры обработки данных.



СМОТРИ ТАКЖЕ

Журналисты установили имена 20 офицеров, погибших в Донецке

На прошлой неделе глава Федеральной разведывательной службы Германии (BND) Мартин Егер заявил, что продолжение войны поставило президента России Владимира Путина в положение, при котором завершение вторжения может обернуться для него политическими издержками.

По прогнозам, расходы России на оборону в 2026 году приблизятся к 17 триллионам рублей (199 миллиардам долларов) – примерно на 40% больше первоначально запланированного уровня.

Российские и украинские власти не публикуют актуальную статистику потерь своих армий. Независимо проверить приведённые НАТО оценки во время интенсивных боевых действий невозможно.

- С начала войны журналисты Русской службы Би-би-си и "Медиазоны" совместно с командой волонтёров установили гибель больше 276 тысяч российских военных. Почти восемь тысяч из них – офицеры российской армии и других силовых структур.
- Исследователи отмечают, что реальные потери могут быть выше, чем приведённая ими статистика. Эксперты предполагают, что их данные могут охватывать от 45% до 65% от реального числа погибших.

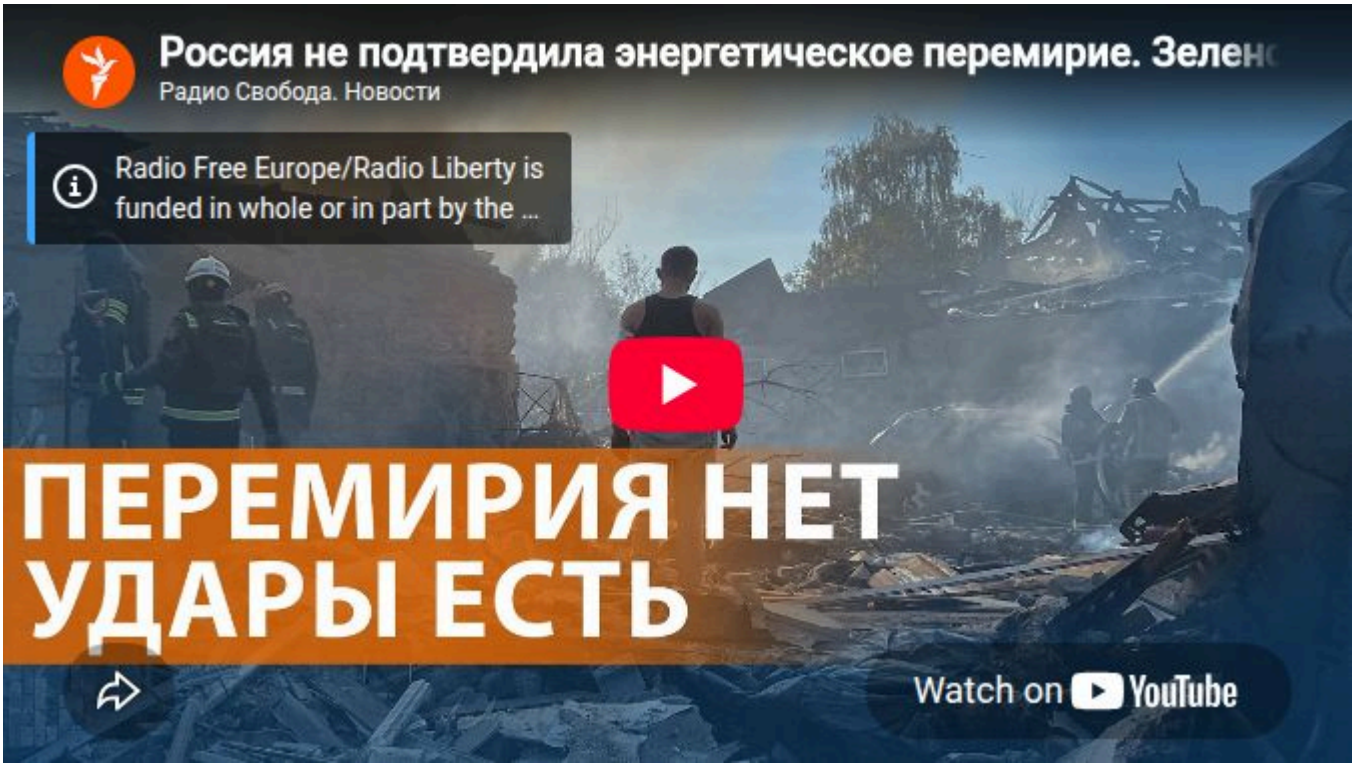

Новости - мир

Новости