View the original article

НОВОСТИ

Дроны атаковали дата-центр "Яндекса" в Рязанской области

08 октября 2026



Слушать 3 мин.

Украинские мониторинговые телеграм-каналы Exilenova+ и Supernova+ сообщают об атаке украинских дронов на дата-центр "Яндекс ДЦ" в Рязанской области и нефтеперерабатывающий завод "Газпром нефтехим Салават" в Башкортостане.

ASTRA установила, что пожар произошел на территории станкостроительного завода "Саста", на территории которого также находится дата-центр "Яндекс ДЦ". В "Яндексе" заявили о "перебоях с электропитанием" отдельной зоны доступности облачной платформы Yandex Cloud и работе над устранением последствий "инцидента".

Позднее в компании подтвердили, что в дата-центре в Сасово произошел "инцидент, который затронул часть инфраструктуры". "Сейчас ситуация на площадке находится под контролем, пострадавших нет. Команда устраняет

последствия происшествия и восстанавливает работу затронутых сервисов", – заявили там РБК.

После атаки в работе некоторых сервисов "Яндекса" произошел сбой. "Дождь" заметил, что недоступными стали и некоторые другие сайты Рунета, в том числе платформа для автопостинга Postmypost и региональная версия издания "Комсомольская правда".

В компании "Мострансавто" сообщили, что в столице России временно оказалась недоступна покупка онлайн-билетов "из-за приостановки работы дата-центра", обратило внимание издание ASTRA. В компании заявили, что по предварительным данным, восстановление сервиса займет до 24 часов.

ASTRA, изучившая кадры пожара в Башкортостане, пришла к выводу, что, скорее всего, пожар произошел на территории НПЗ "Газпром нефтехим Салават", одного из крупнейших нефтеперерабатывающих и нефтехимических комплексов России. Предприятие, которое не раз подвергалось украинским атакам и приостанавливало работу после этого, расположено примерно в 1400 километрах от границы с Украиной.

Exilenova+ со ссылкой на местных жителей также сообщает о взрывах в Стерлитамаке.

Минобороны России заявило о 399 сбитых украинских беспилотниках над территориями Белгородской, Брянской, Волгоградской, Воронежской, Курской, Липецкой, Орловской, Оренбургской, Пензенской, Ростовской, Рязанской, Самарской, Саратовской, Смоленской, Тамбовской, Тульской, Ульяновской областей, московского региона, Башкортостана, аннексированного Крыма, Татарстана и над акваторией Черного моря.

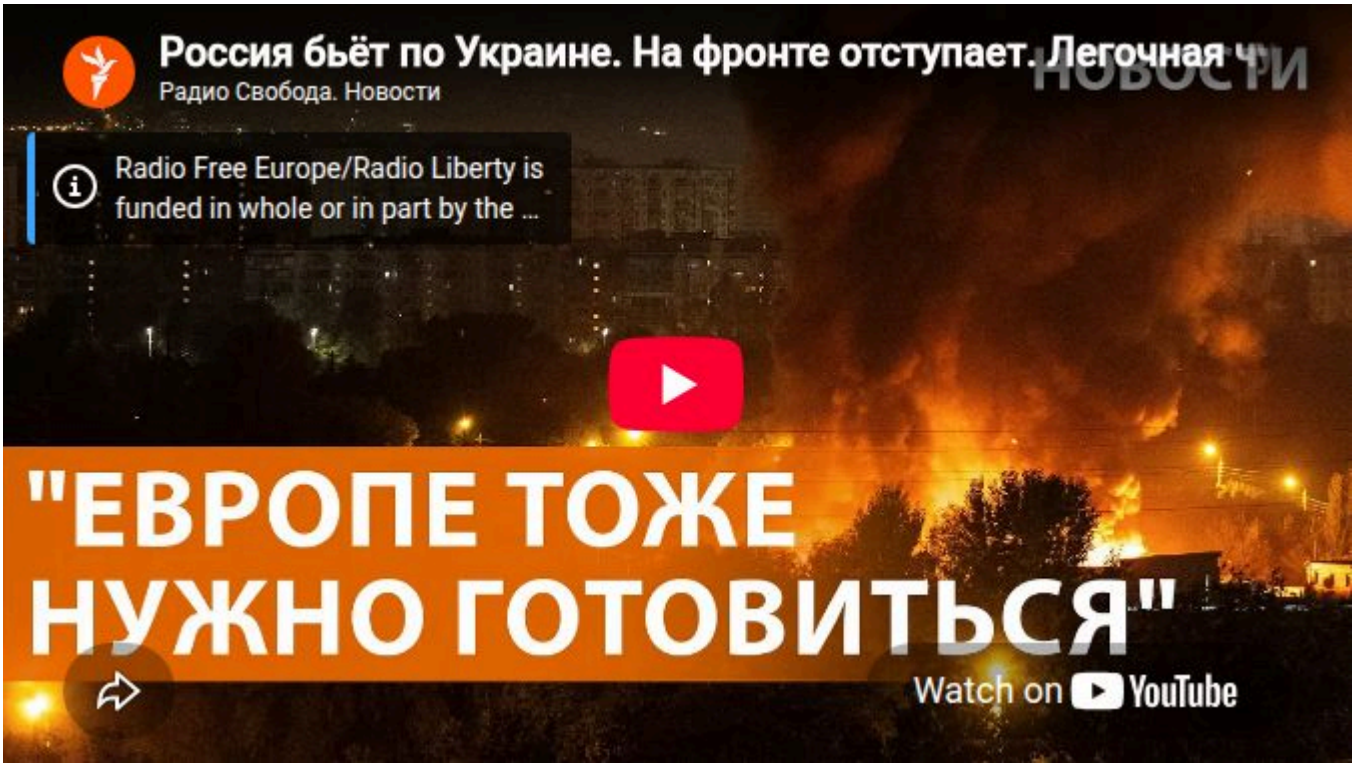

Новости | Главные новости