View the original article

НОВОСТИ

Украина и Россия провели обмен гражданскими лицами. На родину вернулись девять украинских детей

Настоящее Время

27 ноября 2026 года 17:46 мск



Вернувшиеся в рамках обмена украинцы. Фото: Дмитрий Лубинец

Обмен гражданскими между Россией и Украиной прошел в пункте пропуска "Новая Гута" на границе Украины и Беларуси, сообщает белорусское госагенство БЕЛТА.

Украинский омбудсмен Дмитрий Лубинец написал, что на родину вернулись 10 человек, среди которых девять – дети, а также одна совершеннолетняя воспитанница Олешковского детского дома-интерната.

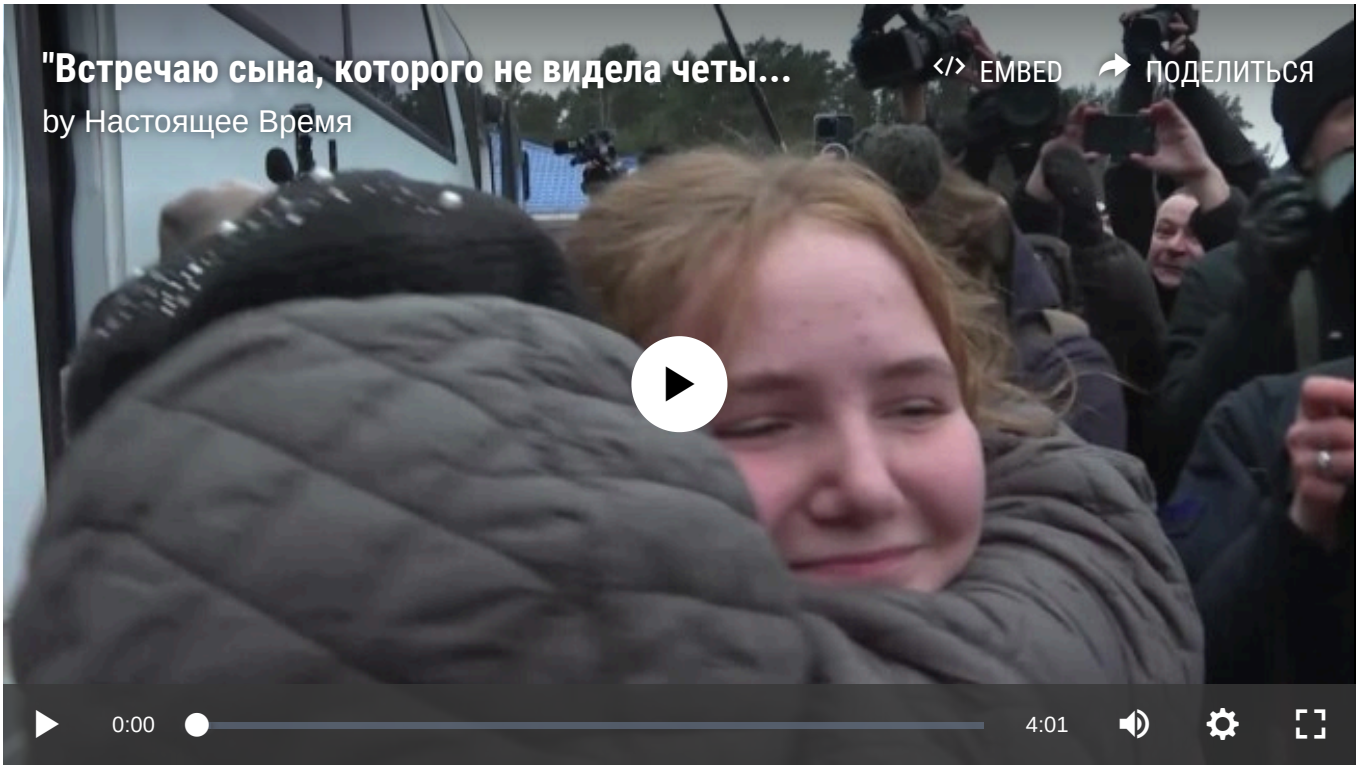

Скачать

"География этого возвращения охватывает четыре направления: дети находились на временно оккупированных территориях Херсонской и Запорожской областей, в Крыму и на территории РФ. Самому младшему ребенку – 8 лет", – написал Лубинец.

Омбудсмен рассказал, что среди вернувшихся — братья 16 и 17 лет, которых их отец и оккупационные власти не позволили матери забрать с собой при выезде на подконтрольную Украине территорию. У одного из подростков серьезные проблемы со здоровьем: он почти не ходит и нуждается в медицинском обследовании и лечении. Другой возвращенный ребенок — восьмилетний мальчик, который не видел мать с 2022 года.

Уполномоченный поблагодарил первую леди США Меланью Трамп за посредничество и поддержку гуманитарных усилий Украины. Также Лубинец рассказал, что общее количество детей, возвращенных на украинскую территорию при содействии Мелании Трамп, составляет 40 человек.

Российский гостелеканал "Вести" сообщает, что в Россию вернулись 20 человек, в Украину — 23. Большинство участников обмена — пожилые люди. По утверждению Белты, в Беларуси провели более 70 гуманитарных, обменных миссий.

Омбудсман Лубінець Дмит...



💝 **Десятеро українців отримали можливість повернутися додому, до своїх рідних!**

Серед них — дев'ятеро дітей та повнолітня вихованка Олешківського дитячого будинку-інтернату. Радіємо, що це вдалося. А емоції тих, хто нарешті вдома, — на цих світлинах.

Facebook | Instagram | X

❤️ 54 👍 10 🙏 10

1.75K Nov 27 at 14:09

СМОТРИТЕ ТАКЖЕ:

- Украина и Россия провели обмен телами погибших
- “Я с тобой это сделал, и ты в моем подчинении”. Эван Гершкович рассказал, кто и как в России выбирает иностранцев для ареста и обмена
- Кремль видит встречу с Трампом и Си новой "Ялтой", где мир будет заново поделен на части. Почему этого не произойдет?
- Обмен пленными и обещания дальнейших переговоров: о чем Украина, Россия и США договорились в Абу-Даби

© Настоящее Время. Все права защищены