View the original article

НОВОСТИ

Трамп объяснил, почему назвал Путина "другом"

Настоящее Время Радио Свобода

27 ноября 2026 года 12:19 мск



Дональд Трамп

Президент США Дональд Трамп рассказал журналистам, почему он неоднократно называл российского лидера Владимира Путина своим "другом" и при этом считает Россию – как следует из его собственного заявления – ответственной за "агрессию в Европе".

По словам Трампа, он всегда был "жестким" по отношению к России, а его риторика по отношению к российскому лидеру обусловлена стремлением завершить войну в Украине. "Мы хотим заключить сделку. Мы хотим прекратить убийства... Я мог бы подойти к нему и сказать: "Ты мне не нравишься", и тогда у нас были бы те же

проблемы, что у Зеленского с Путиным", – сказал Трамп, подчеркнув, что он считает главным препятствием на пути к мирному урегулированию "ненависть" между Путиным и президентом Украины Владимиром Зеленским.

Именно Зеленский был одним из тех, кто критиковал Трампа за то, что тот назвал Путина другом. Украинский лидер отметил, что это личное дело Трампа, но сам он не понимает американского президента. По его словам, Путин "агрессор и убийца", который "принес фашизм в XXI век". "Он не может быть другом. Просто не может быть. Это так же, как если бы кто-то сказал о Гитлере во время Второй мировой войны, что он хороший друг", – сказал Зеленский в интервью "Би-би-си", отметив, что тем, кто потерял близких из-за войны, "больно" было смотреть на заявление Трампа.



СМОТРИТЕ ТАКЖЕ:

Кушнер: Путин заверяет, что не применит в Украине ядерное оружие

Президент США также сказал журналистам, что приглашение Путину посетить саммит G20 во Флориде в декабре остается в силе, но он не знает, приедет ли российский президент или нет. Трамп считает, что мировые лидеры все равно посвящают большую часть разговоров между собой проблеме России, поэтому странным было бы не приглашать и российского лидера. По мнению Трампа, неправильным было и исключение России из G7 (G8). В Кремле заявляли, что Путин пока не принял решения о поездке.

Накануне глава Белого дома сообщил в соцсети Truth Social, что во время бесед в Китае на прошлой неделе говорил президенту России, что хотел бы видеть "прекращение российской военной агрессии на территориях по всей Европе". Он отметил, что днем ранее в своей резиденции в Мар-а-Лаго он встречался с генеральным секретарем НАТО Марком Рютте и проинформировал его о переговорах с Путиным.

Трамп не уточнил, какие именно действия, по его мнению, должен прекратить Владимир Путин. С момента начала полномасштабного российского вторжения в Украину в 2022 году другие страны Европы периодически обвиняли Россию в провокациях и диверсиях, отмечает Reuters. Москва подобные обвинения всегда категорически отвергала.

Сам американский президент редко говорит о российской "агрессии", предпочитая призывы к миру в Украине без указания на то, какая из сторон начала войну. Смену риторики американского президента приветствовал, в частности, канцлер Германии Фридрих Мерц, отметив, что это общая позиция союзников.

С чем связано дружелюбие Трампа к Путину в Китае и чего президент США пытался добиться от Путина? Мнение Александры Филиппенко:

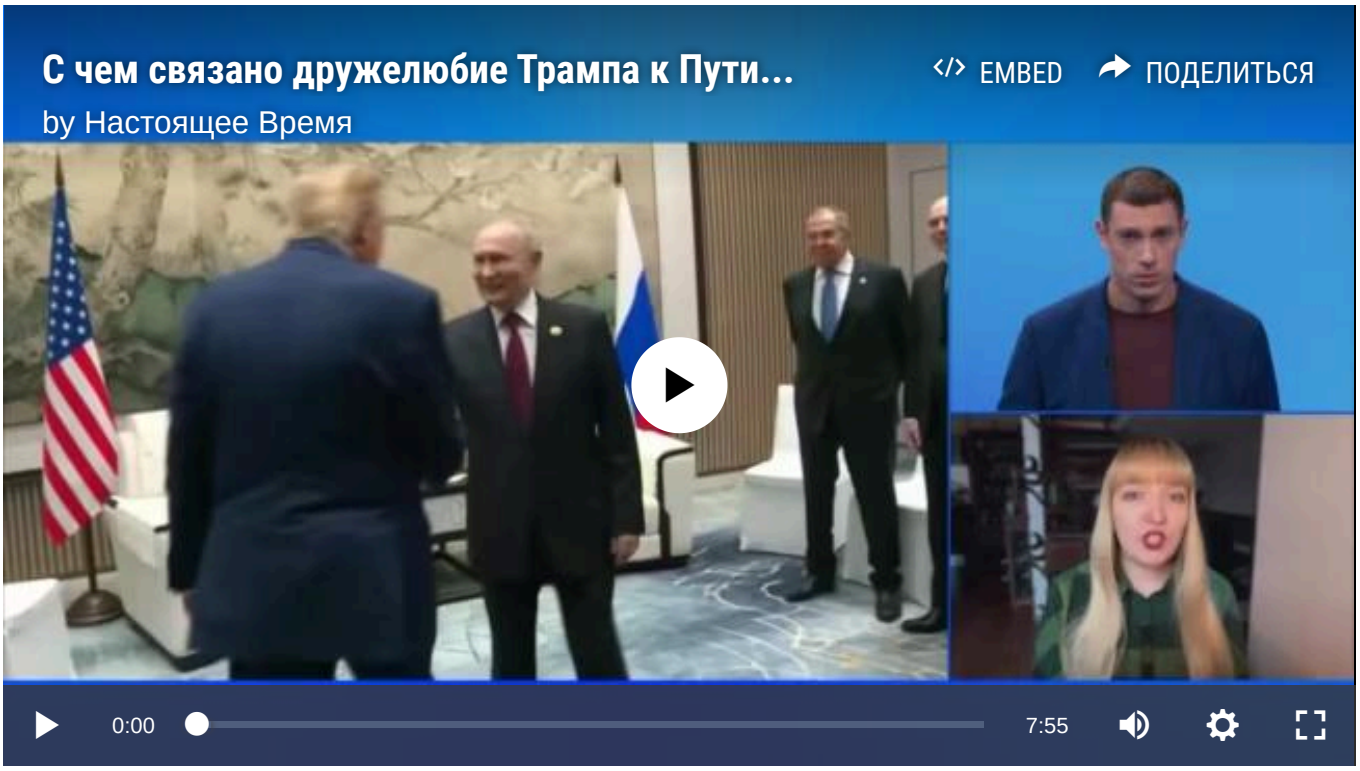

СМОТРИТЕ ТАКЖЕ:

- ВСУ ударили по НПЗ в Сызрани и Куйбышевске в Самарской области России: они принадлежат "Роснефти". Путин очень недоволен ударами
- Гуманитарная катастрофа на оккупированной Россией Кинбурнской косе
- Украинский режиссер Сафаров о своем фильме, получившем "Эмми": "Наши ценят жизнь, это не россияне, которые отправляют военных на убой"
- "Нуждаются абсолютно во всем". Волонтер рассказал о сложной гуманитарной ситуации на оккупированном РФ Кинбурнском полуострове
- Кушнер рассказал о возможных гарантиях Украине по типу 5-й статьи устава НАТО
- Трамп подписал картинку с Путиным "Мой друг" и выдал Тегеранскую конференцию за Ялтинскую
- "Присутствие Путина было связано с денуклеаризацией". О чем реально лидеры Китая, США и РФ говорили в Шеньчжене, и кто из них был главным
- Чего добивались и о чем договорились Трамп, Путин и Си в Шеньчжене
- "Сократить ядерное вооружение очень сложно". Стала ли исторической первая встреча лидеров США, Китая и России по содержанию?
- Прошла встреча Трампа, Си и Путина: они выступили за реформирование ООН и потребовали от МУС "не злоупотреблять" полномочиями

МАТЕРИАЛ ИЗ РАЗДЕЛОВ:

Новости | Россия | Украина | Америка

© Настоящее Время. Все права защищены