View the original article

НОВОСТИ

Аннексированный Крым остался без света. Местные энергокомпании заявили об аварии за пределами полуострова

Настоящее Время

26 ноября 2026 года 15:12 мск



Евпатория

Аннексированный Крым остался без света из-за аварии на энергообъектах за пределами полуострова. Об этом сообщают "Севастопольэнерго" и "Крымэнерго".

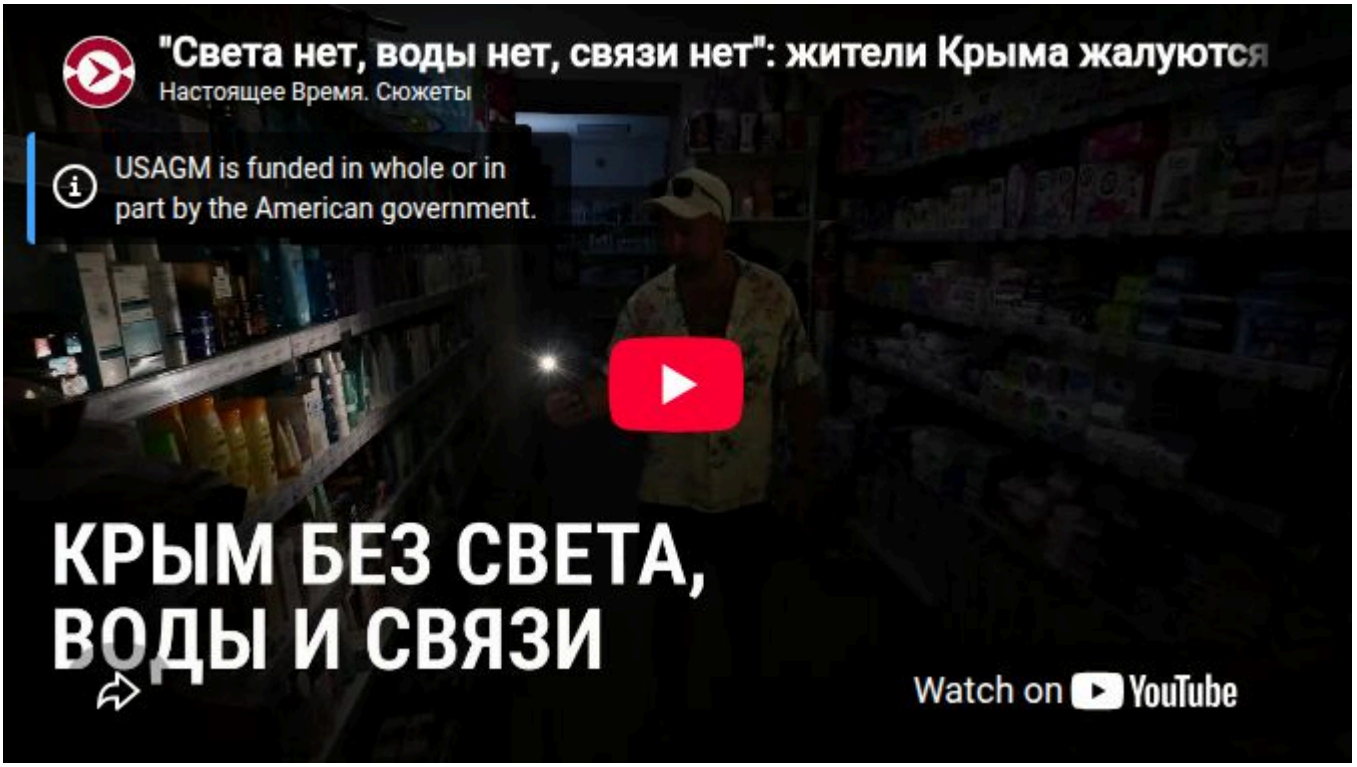

"Севастопольэнерго" просит жителей выключить электроприборы из сети до нормализации ситуации. По данным "Крымского ветра", в Ленинском районе Севастополя на какое-то время дали свет, но "напряжение было всего 90-100 вольт, а через несколько минут и вовсе пропало".

Телеграм-канал с утра со ссылкой на местных жителей сообщал о взрывах Симферополе, Севастополе, Красноперекопске и в районе Керченского пролива.

Ситуация с электроснабжением в аннексированном Крыму остается сложной с конца июня 2026 года из-за украинских атак на энергетические объекты на полуострове и за его пределами.

На полуострове регулярно вводят ограничения на подачу электроэнергии, а в конце октября там вводился более жесткий режим, когда свет подавали по графику "два через шесть". В ноябре ограничения продолжали действовать. Согласно сообщениям "Крымэнерго", в последние дни свет на полуострове отключали на 3-6 часов.

СМОТРИТЕ ТАКЖЕ:

- В аннексированном Крыму и так называемой "ЛНР" ввели ограничения на потребление электроэнергии
- "В Крым пришла война". Как россияне сейчас "отдыхают" на оккупированном полуострове
- Оккупированные Донецк и части Херсонской и Запорожской областей остались без света после атаки дронов
- "Действия вне рамок советского или российского военного искусства". Украинский военный эксперт – о контрнаступлении ВСУ
- Крымский винзавод "Массандра" за 5,3 млрд рублей купила структура банка "Россия"

МАТЕРИАЛ ИЗ РАЗДЕЛОВ:

Новости | Россия | Украина

© Настоящее Время. Все права защищены