View the original article

НОВОСТИ

Молдова начала подготовку к присоединению к секторальным санкциям ЕС против России и Беларуси

Настоящее Время

24 ноября 2026 года 11:14 мск



Молдова до конца января 2027 года разработает дорожную карту по подготовке страны к присоединению к секторальным санкциям ЕС против России и Беларуси. Такое решение принял Межведомственный надзорный совет под председательством премьер-министра Василе Тофана. Об этом сообщает пресс-служба МИД Молдовы.

Документ должен обеспечить подготовку нормативно-правовой базы и механизмов, необходимых для реализации будущего решения по присоединению к двум наиболее сложным санкционным режимам ЕС – секторальным санкциям против России и секторальным и персональным ограничениям против Беларуси.

Вице-премьер, министр иностранных дел Молдовы Михай Попшой ранее заявил, что Кишинев в настоящее время применяет 91% европейских ограничительных мер, но остались секторальные санкции, над которыми работает правительство.



СМОТРИТЕ ТАКЖЕ:

Молдова запустила ЛЭП из Румынии в обход Приднестровья. Санду заявила, что "шантажу" Москвы "пришел конец"

Введение оставшихся секторальных ограничений, по его словам, может иметь экономические последствия, особенно для предприятий, которые продолжают работать с Беларусью и Россией. В связи с этим власти рассматривают возможность предоставления компенсаций гражданам и экономическим субъектам.

"С технической точки зрения препятствий нет, – цитирует слова главы МИД телеканал Moldova 1. – Нам необходимо обеспечить необходимую поддержку, чтобы наши граждане и экономические агенты ничего не потеряли от этих решений".

Официальную заявку на вступление в Евросоюз президент Молдовы Майя Санду подписала в марте 2022 года, после начала полномасштабного вторжения России в Украину. Сейчас Молдова вырвалась вперед среди других подавших заявки стран. Как сказала еврокомиссар по вопросам расширения Марта Кос, такие результаты власти достигли "за счет огромной работы в области реформ". В Брюсселе считают, что Молдова может завершить переговоры о вступлении в ЕС уже в начале 2028 года.

"Хотела бы назвать дату, но не могу". Еврокомиссар по вопросам расширения Марта Кос – о прогрессе Украины как кандидата в ЕС

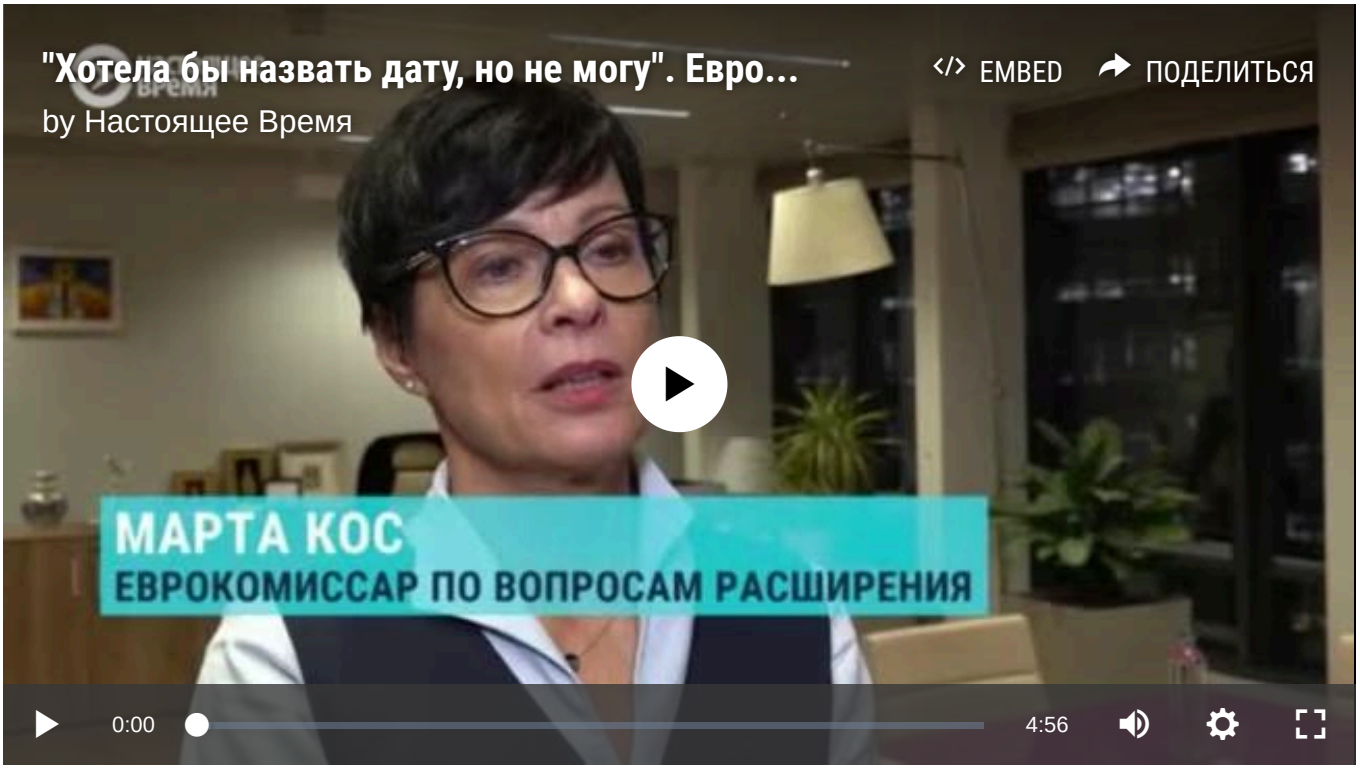

СМОТРИТЕ ТАКЖЕ:

- 36 стран намерены присоединиться к работе Спецтрибунала по российской агрессии против Украины
- Скандал с Майей Санду: президент Молдовы сказала, что поддерживает объединение с Румынией. Оппозиция обвиняет ее в измене
- "Выйти из так называемого постсоветского пространства". Молдова объявила о выходе из СНГ. Что это означает?
- "Победа проевропейских сил зафиксирована, но ее надо защищать". В Молдове на выборах лидирует партия Санду, Додон призывает к протестам
- "Крупное противостояние между Россией и Европой". Как и почему Кремль пытается вмешаться в парламентские выборы в Молдове
- Reuters: РФ платила православным священникам Молдовы за создание телеграм-каналов для влияния на прихожан перед президентскими выборами

МАТЕРИАЛ ИЗ РАЗДЕЛОВ:

Новости Россия

© Настоящее Время. Все права защищены