View the original article

НОВОСТИ

Все три упавших в Польше объекта оказались российскими ракетами. Их сделали в 2026 году на заводе в Дубне

Настоящее Время Радио Свобода

23 ноября 2026 года 10:18 мск

Все три объекта, которые упали на территории Польши 20 ноября, оказались российскими крылатыми ракетами Х-101. Об этом сообщила окружная прокуратура Люблина. Ее заявление было опубликовано в воскресенье, 22 ноября.

По предварительным данным прокуратуры, все ракеты изготовили в четвертом квартале 2026 года на заводе в Дубне в Московской области. Ранее министр обороны Польши Владислав Косиняк-Камыш утверждал, что упали две ракеты и беспилотник, но экспертиза обломков показала, что третье устройство – тоже ракета Х-101.

"Паникуешь, страшно. Кажется, что здесь всегда безопасно, но...". Как жители Польши реагировали на сирены воздушной тревоги

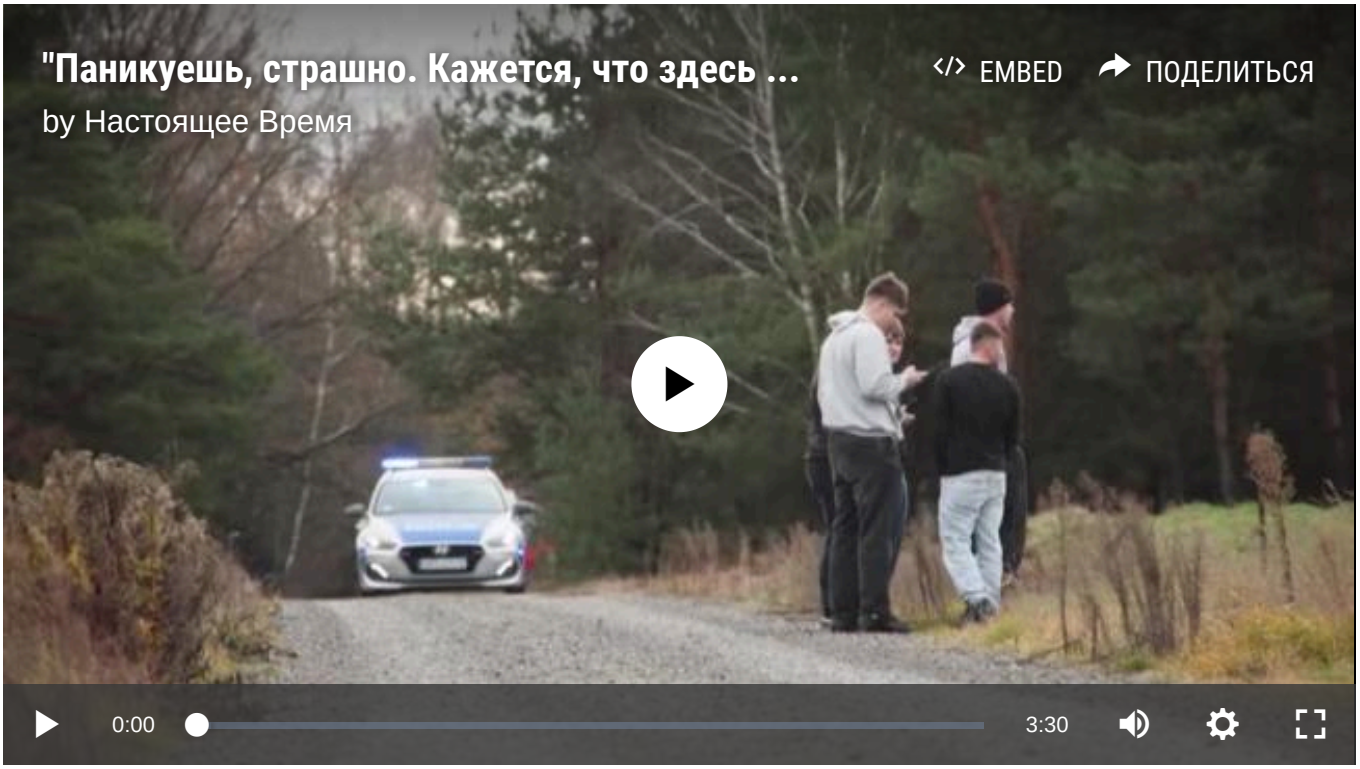

Скачать

Одна ракета упала рано утром 20 ноября на территории Люблинского воеводства, еще две – Подкарпатского. Жертв и пострадавших не было. Российские войска в ночь с 19 на 20 ноября наносили массированный удар по западным областям Украины. Всего в ту ночь российские военные запустили по территории Украины более 400 ударных дронов и 110 ракет, из которых 27 были баллистическими.

Польша поднимала в воздух истребители. В министерстве обороны прошло экстренное совещание. Совещание с участием представителей армии и спецслужб созвал также премьер-министр страны Дональд Туск. Инцидент с ракетами 23 ноября обсудит в Брюсселе Североатлантический совет, в который входят полномочные представители всех стран НАТО.

СМОТРИТЕ ТАКЖЕ:

- Власти Польши заявили о падении на территории страны двух ракет и одного дрона. Глава Минобороны считает это "провокацией" со стороны РФ
- Трамп подписал картинку с Путиным "Мой друг" и выдал Тегеранскую конференцию за Ялтинскую
- Париж: представители стран Европы приедут в Москву, если им гарантируют полноценное участие в переговорах по Украине
- Rzeczpospolita: Россия готовила диверсию в Польше, чтобы возложить ответственность за нее на Украину
- Axios: Уиткофф и Кушнер планируют встретиться с представителями Украины и Европы на этой неделе в Берлине

МАТЕРИАЛ ИЗ РАЗДЕЛОВ:

Новости | Россия | Европа

© Настоящее Время. Все права защищены