View the original article

НОВОСТИ

Власти Польши заявили о падении на территории страны двух ракет и одного дрона. Глава Минобороны считает это "провокацией" со стороны РФ

Настоящее Время

20 ноября 2026 года 12:01 мск



В Люблинском и Подкарпатском воеводствах Польши в ночь на 20 ноября объявляли воздушную тревогу, польские власти поднимали в небо истребители.

Представитель Оперативного командования ВС Польши Яцек Горышевский сообщил, что военные расследуют "два случая возможного нарушения нашего воздушного пространства". Позднее глава МВД Польши Марцин Кервиньский заявил, что поиски ведутся в трех населенных пунктах – Новы-Липовец, Рудник-над-Санем и Молодыч.

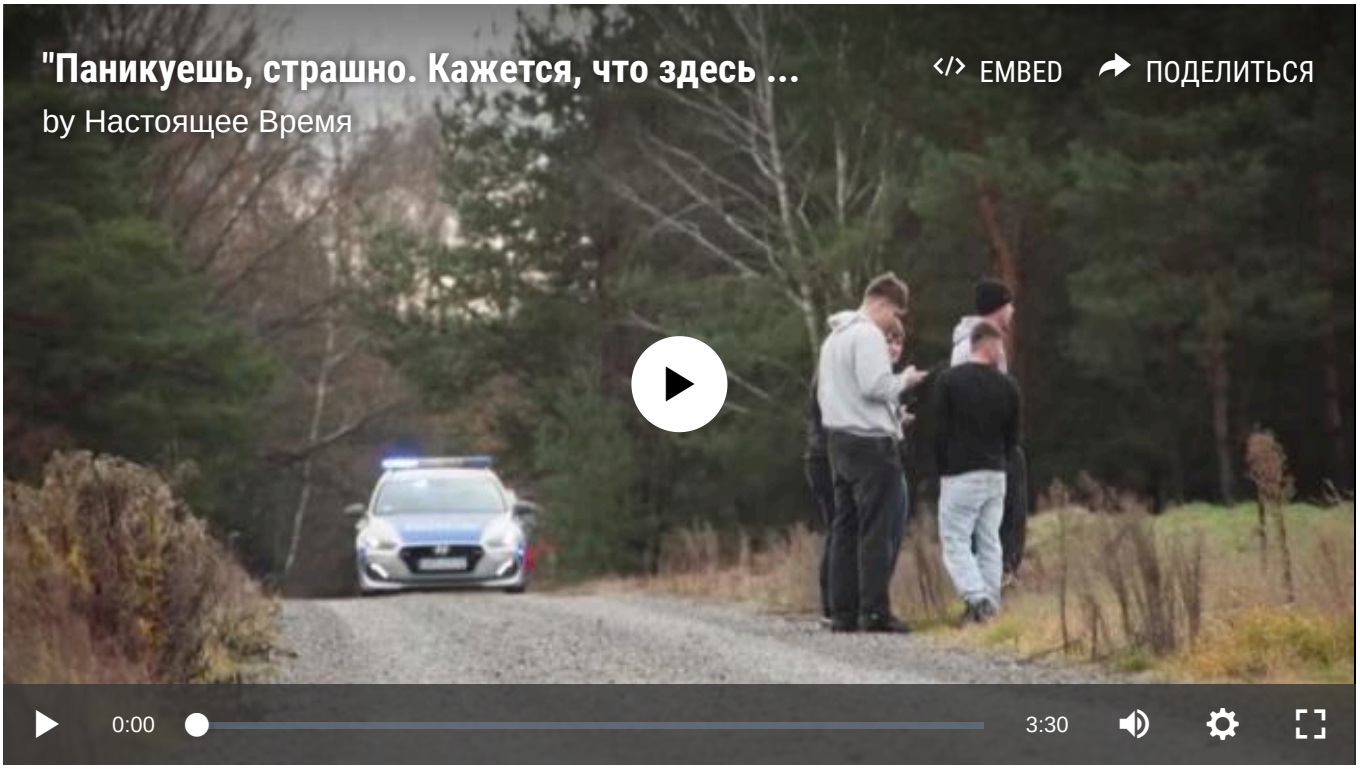

Скачать

Обломки первого, по данным RMF24, обнаружили недалеко от населенного пункта Новы-Липовец в Люблинском воеводстве. Мэр Билгорая подтвердил, что на месте произошло возгорание и пожарные тушили его. Ранее аккаунт GeoInsider в X опубликовал видео, на котором можно увидеть взрыв. По его сведениям, это произошло в районе села Хмелек (оно расположено в шести километрах от села Новы-Липовец) в Билгорайском районе.

"Объект упал в поле рядом с лесом и загорелся. Жителям близлежащих ферм и лесных массивов угрозы нет", – сообщил глава люблинского Департамента безопасности и кризисного управления Дариуш Дзяло.

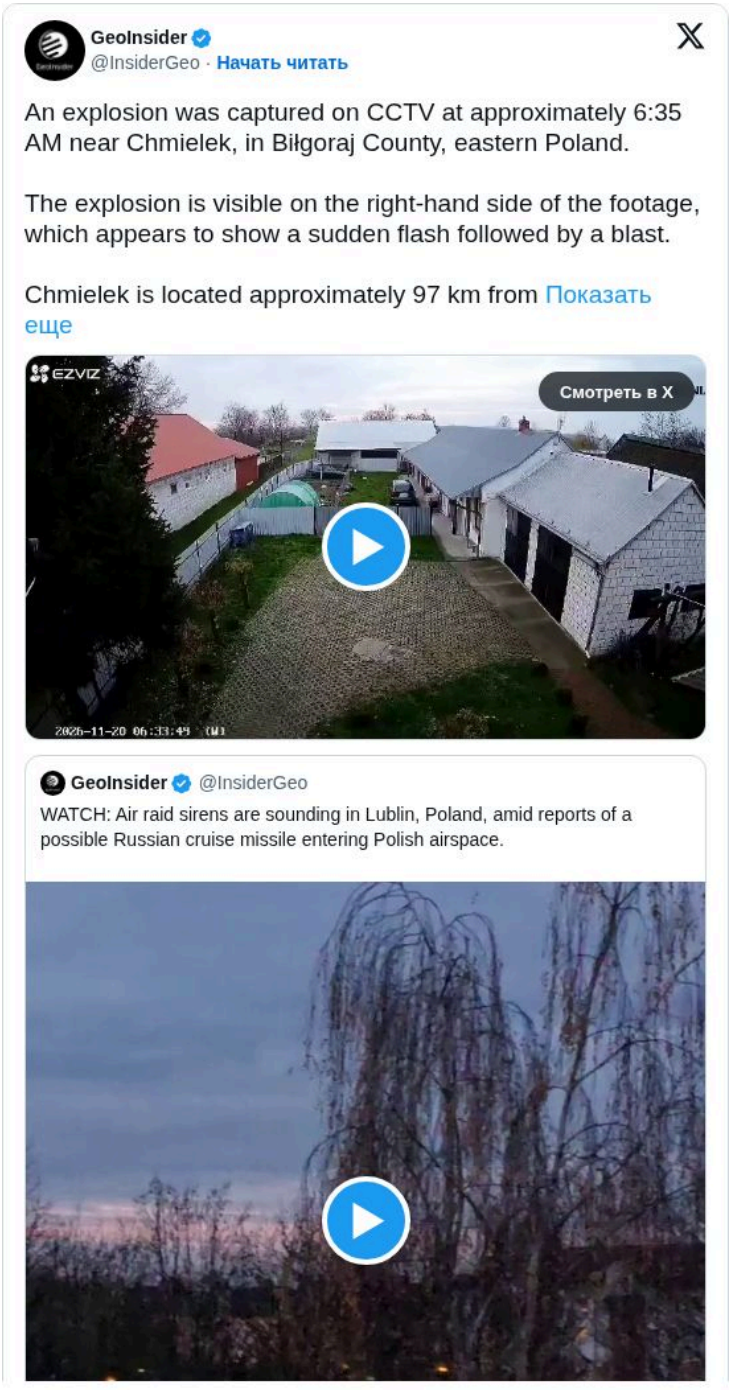

Второй объект упал недалеко от города Рудник-над-Санем, сообщили изданию Onet в полиции Жешува (Подкарпатское воеводство). Как рассказал министр инфраструктуры Польши Дариуш Климчак, около 6:48 дежурный услышал грохот рядом с железной дорогой недалеко от Рудника-над-Санем. Железнодорожное движение на всей территории Подкарпатского воеводства приостановили до 7:33, сейчас движение ограничено только на линии 068 на участие Ниско – Рудник-над-Саном – Лентовня.

Позже вице-премьер и глава Минобороны Владислав Косиняк-Камыш на пресс-конференции сообщил, что у села Новы-Липовец упала российская ракета Х-101, возле Рудника-над-Санем – еще одна ракета, в Молодыче – скорее всего, беспилотник. "Мы имеем дело с очередной провокацией со стороны России", – заявил он.

Из-за угрозы воздушной атаки Польское агентство аэронавигационного обслуживания эвакуировало персонал диспетчерской вышки аэропорта Жешув-Ясенка – всего девять человек. Они во время воздушной тревоги находились в укрытии.

СМОТРИТЕ ТАКЖЕ:

- "Каждый куст стреляет и каждый шип имеет значение". Как страны Балтии готовятся отражать возможную агрессию России
- Rzeczpospolita: Россия готовила диверсию в Польше, чтобы возложить ответственность за нее на Украину
- Без отведения сил НАТО. Что будут обсуждать в рамках новой европейской "архитектуры безопасности" в Абу-Даби?
- Российский дрон ударил возле КПП "Ягодин" у польско-украинской границы
- "Путин становится все более изолированным, а это опасный признак". Маргарет Макмиллан – о вероятности Третьей мировой

МАТЕРИАЛ ИЗ РАЗДЕЛОВ:

Новости | Европа

© Настоящее Время. Все права защищены