View the original article

НОВОСТИ

В Госдуме поддержали законопроект о штрафах за "дискредитацию" традиционных ценностей

Настоящее Время Радио Свобода

9 ноября 2026 года 21:24 мск



Комитет Госдумы по уголовному и административному законодательству 9 ноября рекомендовал принять в первом чтении законопроект об ответственности за дискредитацию традиционных российских духовно-нравственных ценностей. Соответствующая статья может появиться в административном кодексе России.

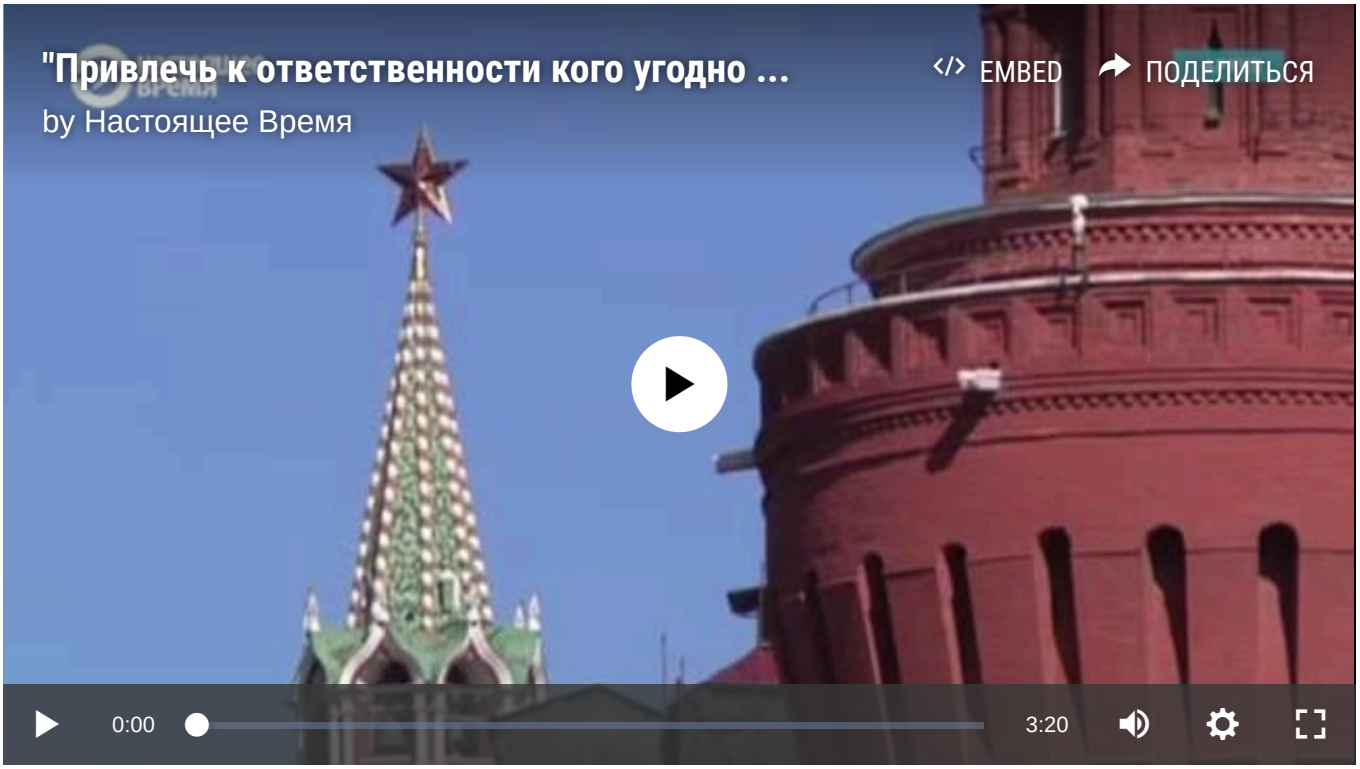

Скачать

Законопроект, внесенный в Госдуму в конце декабря 2025 года, касается "аудиовизуальных произведений", то есть кино, видео, песен и т. д., и их публичного распространения, в том числе в интернете. К ответственности предлагается привлекать не только граждан, но и владельцев стриминговых платформ и соцсетей, в которых размещается соответствующий контент.

Проект предполагает за первичное нарушение штрафы для граждан в размере от пяти до 10 тысяч рублей, для должностных лиц – от 50 до 100 тысяч, для юридических лиц – от 500 до 700 тысяч. За повторное нарушение гражданам придется заплатить от 50 до 150 тысяч рублей, должностным лицам – от 300 до 400 тысяч, юридическим – от одного до трех миллионов.

"Дискредитирующие" материалы должны будут удаляться в течение суток. Обращаться в суд по делам о "дискредитации ценностей" будет Министерство культуры, в случае неудаления материалов – Роскомнадзор.

Перечень "традиционных российских духовно-нравственных ценностей" содержится в указе президента Владимира Путина № 809, подписанном 9 ноября 2022 года. В список входят патриотизм, крепкая семья, гуманизм, приоритет духовного над материальным и другие качества.

В указе говорится о необходимости защиты традиционных ценностей, котоорым, по мнению президента, угрожают недружественные страны, иностранные НКО, некоторые СМИ и "некоторые организации и лица в России". Угроза, подчеркивается в документе,

заключается в "искажении исторической правды" и "формировании общества, пренебрегающего духовными ценностями".

СМОТРИТЕ ТАКЖЕ:

- В Госдуму внесли законопроект о штрафах до 3 млн рублей для онлайн-кинотеатров и соцетей за "дискредитацию" духовно-нравственных ценностей
- Путин подписал закон о запрете проката в России фильмов, "дискредитирующих" традиционные ценности
- Союз кинематографистов России поддержал предложение Никиты Михалкова о квотировании зарубежного кино
- Год семьи в России: как в стране продвигают "традиционные ценности", какие права детей и родителей нарушают и какие принимают законы

© Настоящее Время. Все права защищены