НОВОСТИ

Омбудсмен: в Кыргызстане за прошлый год возбудили лишь 64 дела из 340 случаев ранних браков

28 ноября 2026, 14:17

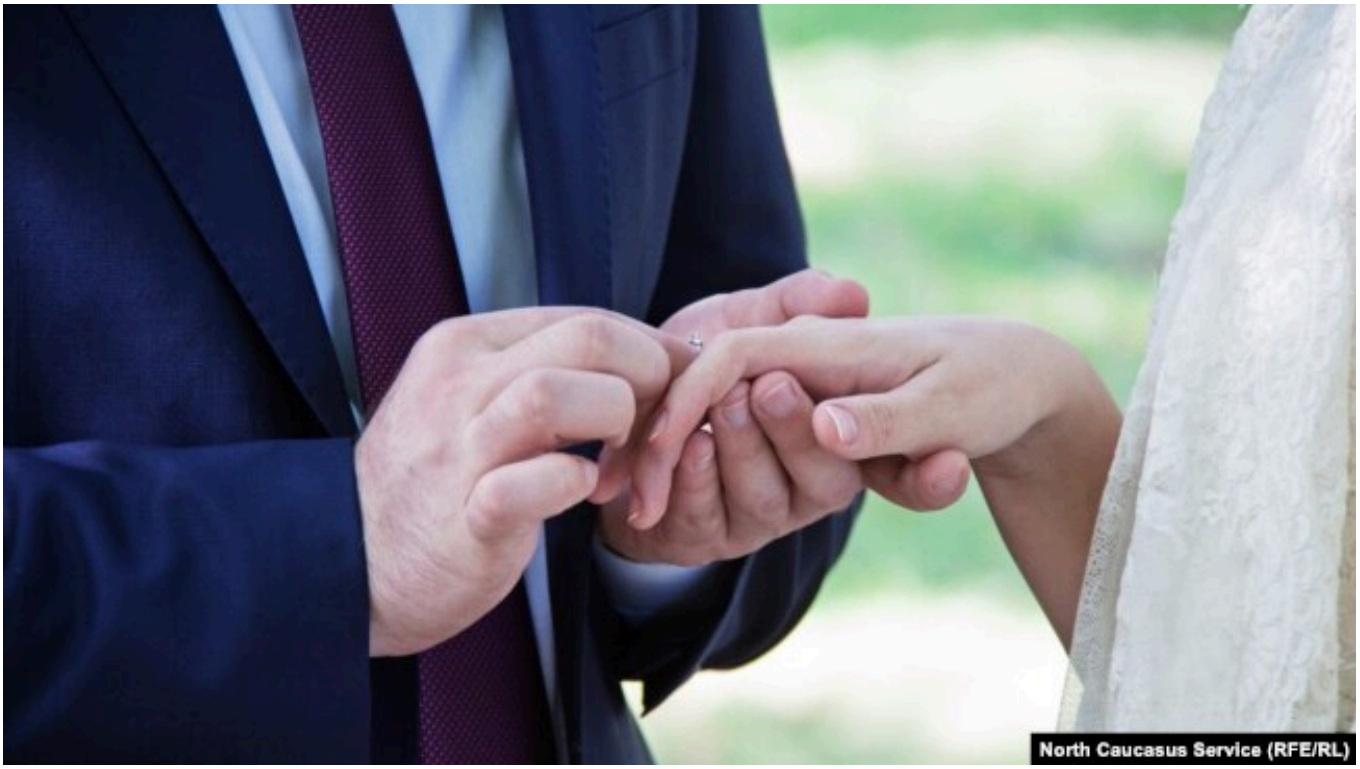

Иллюстративное фото

Институт акыйкатчы (омбудсмена) Кыргызстана опубликовал итоги масштабного мониторинга по предотвращению ранних браков и подростковой беременности, охватившего семь областей страны. Правозащитники указали на системные пробелы в работе государственных органов, из-за которых в 2025–2026 годах проблема сохраняет остроту.

«Выяснилось, что комиссии по делам детей во всех районах при рассмотрении заявлений о снижении брачного возраста не проверяли приведенные в них доводы, подходили к рассмотрению поверхностно и удовлетворяли практически

все заявления. Например, в Джети-Огузском районе в 2025 году рассмотрено 10 заявлений о снижении брачного возраста, в 2026 году — 5. Во всех случаях было дано разрешение на вступление несовершеннолетних в брак», — говорится в отчете Института омбудсмена.

Согласно законодательству Кыргызстана, брачный возраст устанавливается в восемнадцать лет.

Кроме того, по данным Института омбудсмена, комиссии по делам детей давали разрешение на вступление в брак на основании беременности, однако не требовали документального подтверждения данного факта.

«Комиссии по делам детей, рассматривающие заявления о снижении брачного возраста, не проводили всестороннюю проверку представленных доводов и зачастую удовлетворяли такие запросы. Например, в Джети-Огузском районе в 2025 году было рассмотрено 10 заявлений, а в 2026 году — 5. Все они были одобрены, что позволило несовершеннолетним вступить в брак», — говорится в отчете Института омбудсмена.

В отчет ведомства также включены данные министерства здравоохранения и генеральной прокуратуры за 2025 год.

Так, по данным Генпрокуратуры, в прошлом году в Кыргызстане было зафиксировано 340 случаев вступления в брак с несовершеннолетними. Однако уголовные дела возбуждены только по 64 из них.

Согласно информации министерства здравоохранения, в прошлом году на учет по беременности поставлены 327 несовершеннолетних девушек, из них 315 родили. Четырем из них было 14 лет, одной — 13 лет. Кроме того, 39 несовершеннолетних девушек сделали аборт.

Ранее институт омбудсмена провел два этапа мониторинга по вопросам предотвращения ранних браков в Баткенской, Ошской, Джалал-Абадской, Таласской и Чуйской областях.

Сообщается, что по итогам мониторингов государственным органам были направлены соответствующие рекомендации.

Азаттык Азия © 2026 RFE/RL, Inc. | Все права защищены.