НОВОСТИ

Пять человек погибли при пожаре в частном доме в Алматы

26 ноября 2026, 09:39



Иллюстративное фото

Пять человек, включая несовершеннолетнего, погибли при пожаре в частном жилом доме в Алматы, сообщает городской департамент по чрезвычайным ситуациям.

По данным ДЧС, сообщение о возгорании частного жилого дома в Бостандыкском районе поступило в ночь на 26 ноября.

«Первое подразделение ДЧС прибыло на место через 4 минуты после поступления вызова. По прибытии жилой дом был охвачен огнем, наблюдалось интенсивное открытое горение. Пожар полностью ликвидирован в 04.42», —говорится в

сообщении.

На месте происшествия обнаружены тела пяти человек, среди них один несовершеннолетний, сообщили в ДЧС.

Об обстоятельствах и причинах произошедшего информации нет.

Департамент полиции сообщил о возбуждении уголовного дела.

«В настоящее время проводятся необходимые следственные мероприятия, направленные на установление всех обстоятельств произошедшего. Причины пожара и гибели людей устанавливаются», — говорится в сообщении полиции.

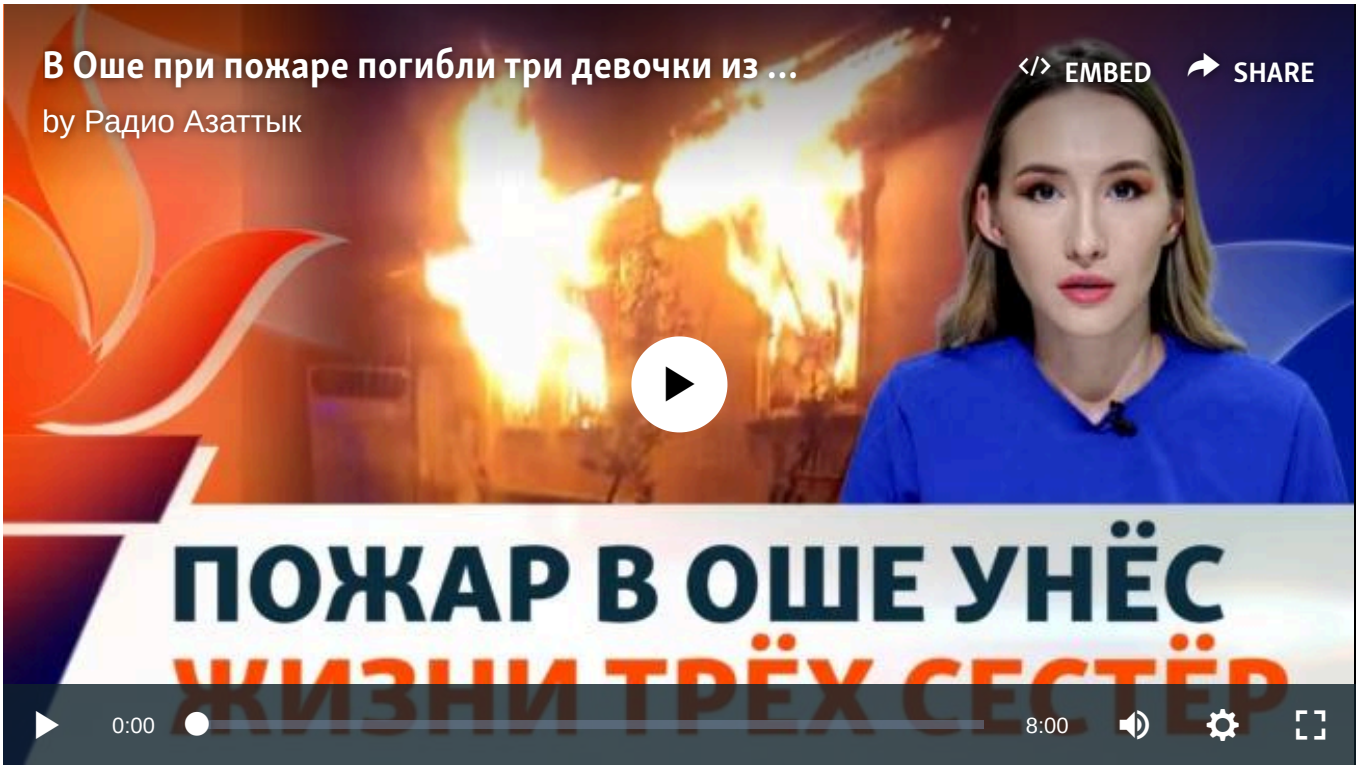

Материалы по теме

При пожаре в многоэтажке Астаны погибли дети. ЧП показало проблему, вызванную плотной застройкой

В Казахстане предложили запретить оставлять без присмотра детей до 12 лет из-за пожаров

Двое детей погибли в результате пожара в Павлодарской области

Азаттык Азия © 2026 RFE/RL, Inc. | Все права защищены.