НОВОСТИ

Хакеры взломали системы ЦРУ и других разведведомств США

25 ноября 2026, 14:36

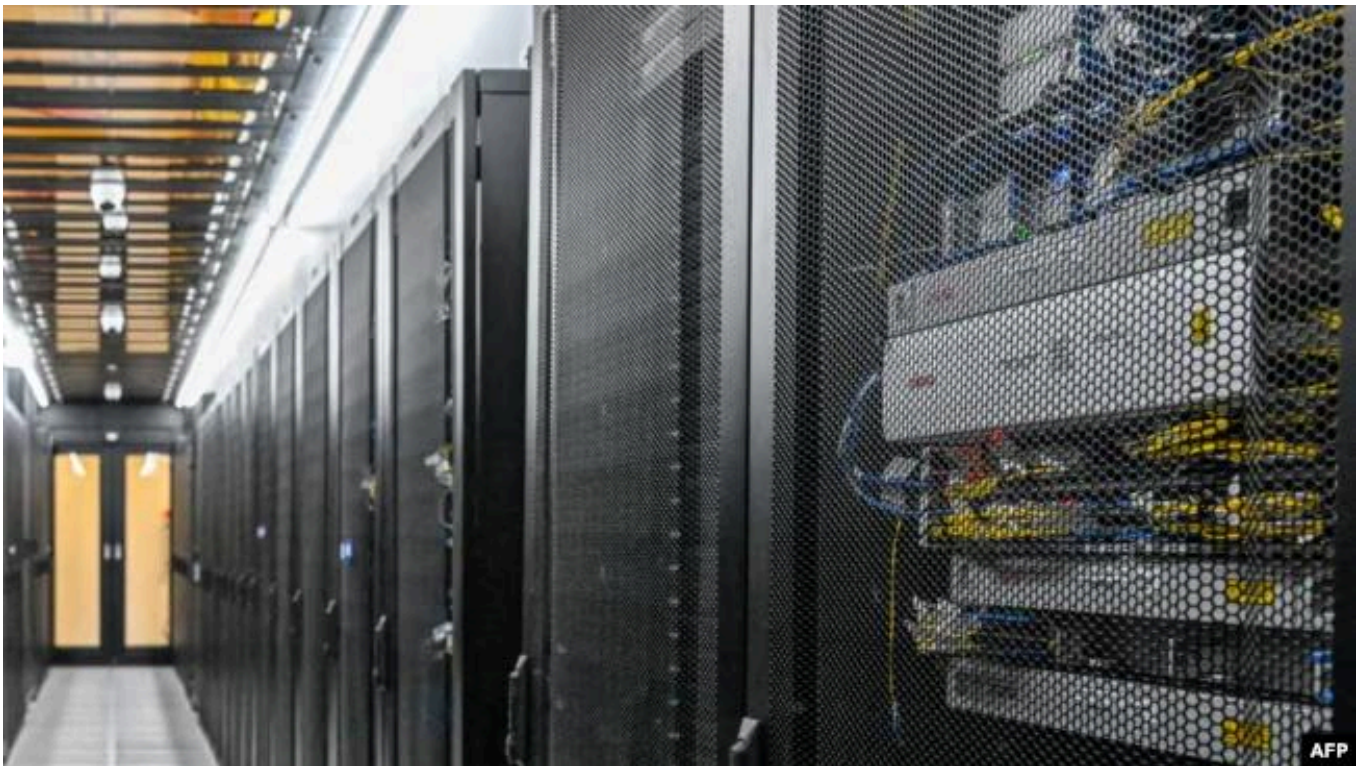

Центральное разведывательное управление США (ЦРУ) и как минимум два других американских разведывательных ведомства подверглись кибератаке, в результате которой произошла утечка несекретной информации. Об этом сообщает The New York Times со ссылкой на источники, знакомые с ситуацией.

Помимо ЦРУ, взлом затронул Национальное агентство геопространственной разведки и Аппарат директора Национальной разведки США (ODNI). По сведениям газеты, утечка могла затронуть и другие американские государственные ведомства.

Хакеры получили доступ в том числе к системе сбора и анализа разведывательной информации из открытых источников (OSINT). Какие именно данные оказались

скомпрометированы, пока неизвестно. По словам собеседников газеты, секретные материалы не пострадали. Один из источников сообщил, что проблема уже устранена.

В Аппарате директора Национальной разведки в ответ на запрос агентства Reuters заявили, что инцидент не привел к нарушениям в работе критически важных систем или систем, содержащих секретную информацию. ЦРУ оперативно не ответило на запрос агентства о комментарии.

По сведениям источников The New York Times, хакеры использовали программный инструмент Artex, разработанный китайским инженером для обеспечения кибербезопасности организаций и опубликованный в открытом доступе в июле 2026 года. Впоследствии злоумышленники адаптировали его для проведения кибератак.

Специалисты по кибербезопасности связывают Artex с десятками атак на компании по всему миру. Кто стоит за взломом американских разведывательных ведомств, пока не установлено. По словам источников NYT, некоторые признаки указывают на возможную причастность хакеров из Китая.

Как отмечает Reuters, это очередной инцидент в серии кибератак и технических сбоев, затронувших американские государственные структуры. В последнее время сообщалось о киберинцидентах в Министерстве сельского хозяйства США, Пентагоне и Министерстве внутренней безопасности.

Федеральное бюро расследований (ФБР) также столкнулось с двумя случаями взлома. В ноябре стало известно о расследовании предполагаемой кибератаки на базу данных Национального центра криминальной информации, которой пользуются американские правоохранительные органы. В сентябре хакерская группировка ShinyHunters получила доступ к медицинским данным сотрудников ФБР.

Кибератака на ЦРУ, как отмечает The New York Times, совпала с серией технических сбоев в американских спецслужбах, включая продолжавшийся несколько дней выход из строя внутренней секретной сети Агентства национальной безопасности (АНБ).

Азаттык Азия © 2026 RFE/RL, Inc. | Все права защищены.