View the original article

خبرهای کوتاه

دونالد ترامپ: اعدام نضال حسن پخش زندهٔ تصویری نخواهد داشت

۲۳/مهر/۱۴۰۵

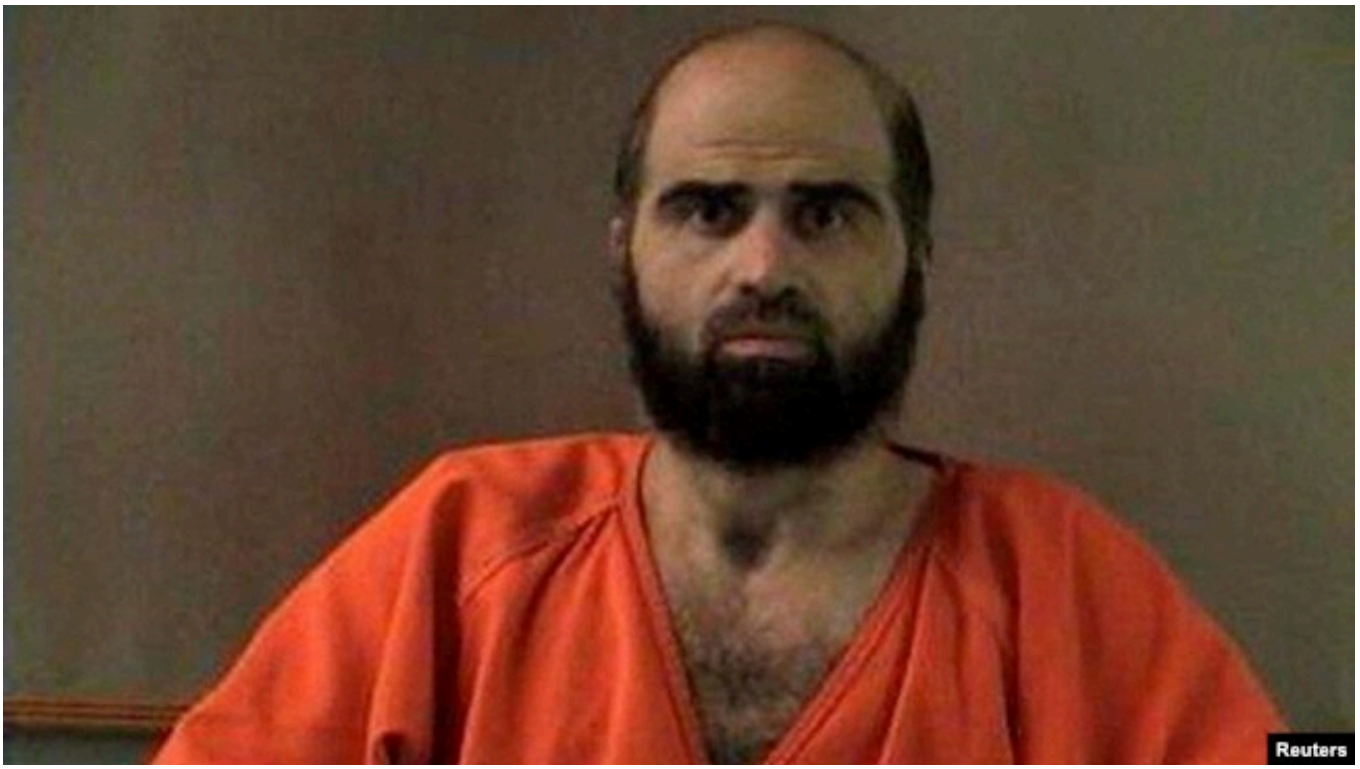

نضال مالک حسن، پزشک پیشین ارتش آمریکا

دونالد ترامپ، رئیس‌جمهور آمریکا، می‌گوید مراسم تیرباران نضال مالک حسن، پخش زندهٔ تصویری نخواهد داشت.

او با انتشار پیامی در شبکهٔ اجتماعی خود، «تروث سوشال»، نوشت: «حسن، طبق برنامه تیرباران خواهد شد؛ اما این برنامه پخش زنده نخواهد داشت».

دونالد ترامپ روز پنجشنبه نوشت که با وجود منع پخش تلویزیونی، بستگان درجه یک قربانیان می‌توانند در صورت تمایل، در محل اجرای حکم حضور داشته و این مراسم را از نزدیک ببینند.

The request was a legal request

Not found

This resource could not be found

Go back

پیشتر پیت هگست، وزیر دفاع آمریکا اعلام کرده بود که این مراسم به‌شکل زنده پخش خواهد شد؛ موضوعی که با انتقادات زیادی هم مواجه شده بود و حتی جِی دی ونس، معاون رئیس‌جمهور آمریکا هم تأکید کرده بود که آن را تماشا نخواهد کرد.

گروهی از بازنشستگان ارتش آمریکا هم با امضای نامه‌ای، مخالفت خود با پخش زندهٔ مراسم اعدام نضال حسن را اعلام کرده و هشدار داده بودند که این‌کار، به شهرت و افتخار ارتش آمریکا ضربه زده و از نضال حسن هم در میان همفکرانش، یک «شهید» خواهد ساخت.

نضال حسن ۵۶ ساله، که پزشک ارتش ایالات متحده بود، ۱۷ سال پیش در پایگاه فورت هود، همقطارانش را به گلوله بست و ۱۳ تن از جمله ۱۲ نظامی آمریکایی را کشت و ۳۰ مجروح هم به‌جا گذاشت.

در صورت اعدام نضال حسن با جوخهٔ آتش، که برای هفت هفتهٔ دیگر برنامه‌ریزی شده، این نخستین تیرباران در ارتش آمریکا از سال ۱۹۴۵ خواهد بود.

آخرین اعدام ارتش ایالات متحده، در سال ۱۹۶۱، شصت و پنج سال پیش انجام شد؛ زمانی که جان بِنِت، به جرم تجاوز و اقدام به قتل، به دار آویخته شد.

به گفتهٔ مرکز اطلاعات مجازات مرگ، در طول یکصد و ۱۰ سال اخیر، ۱۳۵ نظامی آمریکایی اعدام شده‌اند.

نضال حسن در زمان محاکمه، از داشتن وکیل سر باز زده و گفته بود شخصاً دفاع از خود را پیش خواهد برد؛ اما در دادگاه دفاعی ارائه نکرد.

بر اساس مدارک ارائه‌شده به دادگاه، او با اشغال عراق و افغانستان به‌دست ارتش آمریکا مخالف بوده و با انور العولقی، روحانی تندرو و یکی از چهره‌های شناخته‌شدهٔ القاعده هم ارتباط داشته است.

این مطلب بخشی از:

جهان | بایگانی | خبرهای کوتاه

© ۲۰۲۶ تمام حقوق این وب‌سایت، بر اساس مقررات کپی‌رایت، برای رادیو فردا محفوظ است.